

어르신들에게 빛과 소금이 되어주실
자원봉사자를 모집합니다

모집 분야

종합상담
사회교육 프로그램
자율이용 프로그램
의료복지서비스
경로당운영혁신사업
이미용서비스
경로식당
재가노인복지센터
주간보호시설
기타

활동 내용

법률, 세무, 소비자 상담 등
프로그램 진행 강사, 보조 강사 등
프로그램실 운영 보조 및 질서 유지 등
물리치료 보조, 의료차트 정리 등
프로그램 진행 및 보조, 차량 봉사 등
파마, 커트 등 서비스 제공 및 보조
식사 준비, 배식, 설거지 등
도시락 및 밑반찬 배달, 목욕봉사, 차량봉사 등
프로그램 진행 및 보조, 차량 봉사 등
업무보조, 행사보조, 전산입력 등

오시는길



버스 노선 : 5-1번 (일동 미라주 정류장 하차)
14번 (노인복지관 정류장 하차)
1-1, 8-1, 58, 59, 60, 61, 71, 72번 (삼계푸르지오 2차 정류장 하차)
경전철노선 : 장신대(화정)역 하차

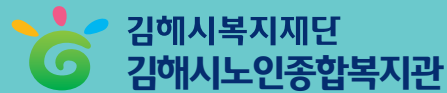

김해시복지재단
김해시노인종합복지관

621-901 경남 김해시 김해대로 1902번길12(구산동 756)
전화 055) 332-6332 팩스 055) 332-6226

김해시노인종합복지관 www.ghsenior.or.kr 김해시복지재단 www.ghwf.or.kr

활기찬 노후 함께 하는 복지공동체

김해시노인 종합복지관





김해시복지재단

(재)김해시복지재단은 설립 및 운영에 관한 조례 및 정관이 정하는 바에 의하여 시민의 다양한 복지수요에 부응하고 내실 있는 복지서비스를 제공함으로써 시민의 복리증진을 통한 삶의 질 향상에 기여하기 위하여 설립된 재단법인입니다.



미션 및 전략

- 미션** 사람이 중심이 되는 복지도시 구현
- 비전**
 - 시민과 함께하는 복지 공동체 활성화
 - 지역사회복지의 통합관리시스템 구축
- 중점 추진 전략**
 1. 전문적 정책개발 및 맞춤형 서비스 제공
 2. 복지 자원발굴 및 민관 협력지원 역량강화
 3. 공공 복지시설의 효율적인 운영 및 관리
 4. 지역 기부자원 확충 및 기부문화 활성화

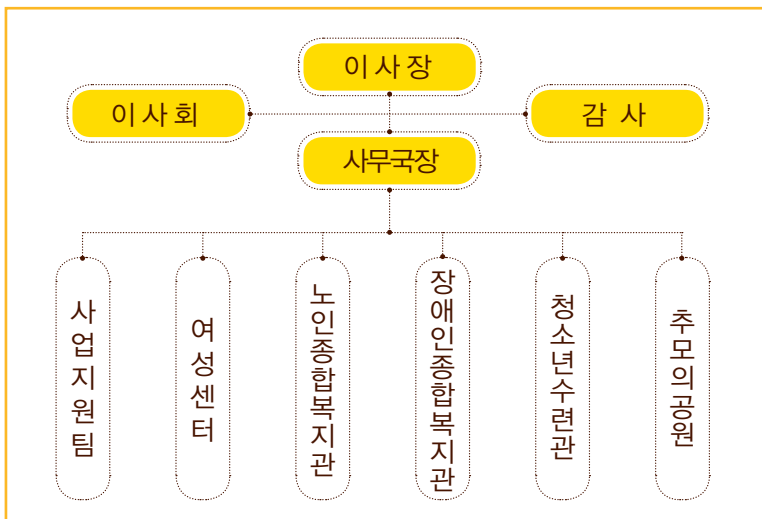

김해시노인종합복지관은?

김해지역 어르신들에게 다양한 복지서비스를 제공하고 저소득 어르신들의 자립 및 생활향상을 위한 각종 복지 서비스를 실시함으로써 유익하고 보람 있는 노후생활을 보장할 뿐 아니라 밝고 건강한 지역사회를 건설하기 위해 노력하고 있습니다.



시설개요

- | 운영주체 | (재)김해시복지재단
- | 관 장 | 심우영
- | 개 관 일 | 2004.3.10
- | 소 재 지 | 경남 김해시 김해대로 1902번길12 (구산동 756)
- | 대 지 | 9,900㎡
- | 연 면 적 | 4,962㎡
- | 직 원 현 황 | 18명



시설현황

- 1층** 경로식당, 노래방, 주간보호시설, 자원봉사자실, 기계실
- 2층** 사무실, 강당, 전산교육장, 의료상담실, 물리치료실, 서예실, 노인일자리센터, 재가노인복지센터
- 3층** 당구장, 이미용실, 체력단련실, 장기·바둑실, 사회교육1~3실, 작은도서관(상담실), 사랑방
- 4층** 탁구장
- 5층** 게이트볼장, 야외공연장, 주차장

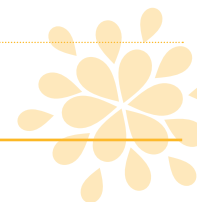

사회교육사업

이용안내

- | **이용대상** | 김해시 거주 만 60세 이상 어르신
- | **이용장소** | 각 프로그램실
- | **이용방법** | 회원증 발급 → 프로그램 접수 (6월, 12월)

프로그램

- | **교육학습** | 한글, 일어, 영어, 중국어, 한자, 생활역학교실, 문예교실, 우리역사 등
- | **취미여가** | 서예, 사군자, 문인화, 동화구연, 하모니카, 오카리나, 실버합창단 등
- | **건강증진** | 요가, 태권, 가요교실, 트로트댄스, 라인댄스, 스포츠댄스, 볼룸댄스, 우리춤체조, 민요장구, 풍물장구, 수지침, 발마사지 등
- | **정보화교육** | 컴퓨터기초, 인터넷기초, 인터넷활용, 파워포인트, 스마트폰 등
- | **특별활동** | 강사 간담회, 반장 간담회, 작품전시회 및 발표회, 일일특강 등

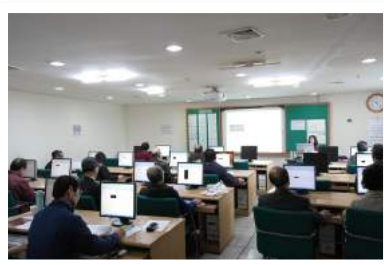

실버아카데미(노인대학)

이용안내

- | **이용일시** | 13:30~15:20 (매주 수요일/단 1월, 8월 방학기간 제외)
- | **이용장소** | 복지관 2층 강당
- | **이용대상** | 김해시 거주 만 60세 이상 어르신
- | **이용방법** | 회원증 발급 → 실버아카데미 접수 (12월, 6월)
- | **교육과정** | 1년 2학기제 (각 5개월 과정)

프로그램

- 입학식, 수료식
- 교양강좌 및 특강
- 노래교실 및 레크리에이션
- 초청 및 축하공연
- 상·하반기 야외학습



노인일자리사업

이용안내

- | **참여대상** | 김해시 거주 만 65세 이상 신체 건강한 어르신
(교육형은 예외적으로 만 60~64세 허용)
- | **근무시간** | 복지형 월 36시간, 교육형 월 20시간
(실버스마일사업단 36시간), 인력파견형 수요처 기준
- | **보수수준** | 월 20만원 이내 (인력파견형은 수요처 지급 기준에 따름)
- | **제출서류** | 주민등록등본, 국민건강보험자격득실확인서, 관련 자격증 사본 등
- | **사업종류** |
 - **복지형** : 실버스마일사업, 경로당헬스케어사업
 - **교육형** : 노인강사파견사업, 동화구연강사파견사업, 실버극단파견사업, 실버스마일사업
 - **인력파견형** : 노인인력뱅크사업
- | **참여제외대상** | 국민기초생활보장수급자, 건강보험직장가입자, 타기관일자리참여자
- | **참여방법** | 복지관 내방 상담 후 참여 신청
- | **문의** | TEL. 332-0133 FAX. 332-0155



고령자취업알선센터

이용안내

- | **구직자** |
 - **대상** : 취업을 희망하시는 김해시 거주 만 55세 이상 어르신
 - **구비서류** : 주민등록증
 - **신청방법** : 직접 방문 상담 후 구직등록
- | **구인업체** |
 - **대상** : 만 55세 이상 고령자를 채용하고자 하는 업체
 - **구비서류** : 사업자등록증 사본 1부
 - **신청방법** : 전화 및 방문 상담 후 구인처 등록
- | **주요직종** | 경비, 청소, 주차관리, 운전직, 주방보조 등
- | **상담시간** | 09:00~18:00 (월~금요일)
- | **장소** | 김해시노인종합복지관 2층 노인일자리센터
- | **문의** | TEL. 332-0133 FAX. 332-0155



의료상담실

이용안내

- | 이용일시 | 09:00~17:00 (월~금요일)
- | 이용장소 | 2층 의료상담실
- | 이용대상 | 김해시 거주 만 60세 이상 어르신, 복지관 자원봉사자
- | 이용방법 | 회원증 발급 → 직접내방 → 의료서비스이용
- | 이용비용 | 무료
- | 내 용 |

- 의사진료 및 건강상담
- 기본건강체크 및 간호 상담
- 만성질환관리 (고혈압, 당뇨병, 퇴행성관절염 등)
- 응급처치, 상처소독
- 증상별 상비약 지급
- 주간보호소 일일 건강관리
- 물리치료 이용 상담, 당일 예약증 발행
- 주간보호소 판정회의/사례관리
- 의료기관 연계사업 (치매검사, 건강스쿨)
- 경로당 방문진료 (2회/주)
- 독거노인 방문간호 (2회/주)



물리치료실

이용안내

- | 이용대상 | 김해시 거주 만 65세 이상 어르신
- | 이용시간 | 09:00~17:00 (월~금요일)
- | 이용장소 | 2층 물리치료실
- | 이용방법 | 의료상담실에서 당일예약접수 (1인 주3회 제한)
- | 이용비용 | 무료

| 서비스 전달체계 |

- 1 의료상담실 순번접수
- 2 초기 원장님 상담
- 3 개인차트 작성
- 4 물리치료실 상담 및 서비스
- 5 어르신 신체기능 통증의 경감체코
- 6 서비스 반복 실시(주3회)

일반 물리치료	온찜질(Hot Pack)
	파동형 공기압 치료기(Air Pressure Massage)
	진동매트
전기 치료	<ul style="list-style-type: none"> • TENS(경피신경자극치료기) • EST(전기자극치료기) • ICT(간섭파치료기) • SSP(은침자극치료기)
운동 치료	<ul style="list-style-type: none"> • Shoulder Wheel(어깨 회전 운동기) • Overhead Pulley • 고정식 자전거 • Wrist Roll, Supinator(손목 운동기) • 기타 종합운동기기 등
주간보호시설 치료	전기치료를 통한 통증감소, 재활운동(세라밴드), (15:00~16:00)
밸런스테이핑 치료	신체 좌·우 균형을 잡아주어 통증경감
경로당방문물리치료	관내 경로당 방문하여 물리치료 시행
독거노인방문물리치료	관내 독거노인을 대상으로 방문 물리치료 시행
운동프로그램 운영	낙상 방지운동프로그램 및 아침 스트레칭 운동 시행

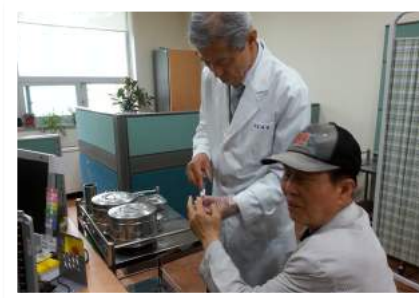

자율이용프로그램

이용안내

- | **이용대상** | 김해시 거주 만 60세 이상 어르신
- | **이용일시** | 09:00~18:00 (월~일요일 / 단, 공휴일 제외)
- | **이용방법** | 회원증 발급 → 자율이용프로그램실 이용
- | **프로그램** | 탁구장, 당구장, 체력단련실, 노래방, 장기·바둑실, 인터넷부스, 사랑방

경로식당

이용안내

- | **이용일시** | 11:30~12:40 (월~금요일)
- | **이용장소** | 1층 식당
- | **이용료** | 2,000원 (단, 국민기초생활보장수급권자 무료)
- | **이용방법** | 1층 안내데스크에서 식권 구입 후 이용
(식권발급 - 당일 11:30~12:40)



종합상담

신규회원 가입

- | **이용일시** | 09:00~18:00 (월~금요일)
- | **가입장소** | 2층 사무실
- | **가입대상** | 김해시 거주 만 60세 이상 어르신 및 배우자
- | **제출서류** | 주민등록증 (단, 국민기초생활보장수급권자는 수급권증명서제출)
- | **이용방법** | 복지관 이용상담 → 신청서 작성 및 초기상담 → 회원등록 → 회원증 발급 및 신규회원 OT 참석

전문상담 이용 안내

- | **진행시기** | 법률상담 → 월 2회, 세무상담 → 월 1회
- | **이용장소** | 3층 상담실
- | **이용방법** | 초기상담 및 전문상담 예약 → 전문상담
- | **담당인력** | 전문상담 자원봉사자
- **법률상담** : 문병옥 법무사, 김은성 변호사
- **세무상담** : 최준규 세무사

종합상담 내용

복지관 이용상담, 전문상담 (법률상담, 세무상담), 생활상담 (노인학대 등)



자원봉사자 관리사업

이용안내

- | 모집대상 | 노인, 일반인, 대학생, 청소년
- | 참여방법 |

Step 1	Step 2	Step 3	Step 4	Step 5
자원봉사자 모집 및 선정	자원봉사자 교육(기초/심화)	자원봉사 배치 및 활동	자원봉사자 관리(vms,1365)	평가 (송년의 밤)

- | 활동분야 | 이용상담 및 안내, 프로그램 진행 및 보조, 경로식당 급식봉사, 이·미용봉사, 환경정비 등

동아리 프로그램

이용안내

- | 이용대상 | 김해시 거주 만 60세 이상 어르신
- | 이용방법 | 회원증발급 → 동아리가입 → 동아리활동



프로그램

- | 체육분과 | 당구, 탁구, 배드민턴, 태권, 스포츠댄스, 라인댄스
- | 예술분과 | 사진, 우리춤, 영화, 풍물장구
- | 학습분과 | 사진, 한시, 장기바둑, 컴퓨터
- | 환경분과 | 원예



작은도서관

이용안내



- | 이용대상 | 김해시 거주 만 60세 이상 어르신
- | 이용일시 | 10:00~16:00 (월~금요일)
- | 이용방법 | 회원증 발급 → 도서 열람 및 대출
- | 이용방법 | 대출권수 - 1인 2권 / 대출기간 - 2주

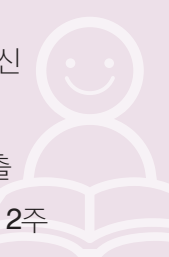

경로당운영혁신사업



- | 대상지역 | 진영, 장유, 진례, 주촌 지역 총 22개소
- | 이용시간 | 13:30~14:30 / 15:00~16:00 (월~금요일)
- | 프로그램 | 여가지원사업, 건강후생사업, 교양교육사업, 사회교류사업
- | 특별프로그램 | 임원진 간담회, 지역네트워크, 만족도 조사, 실태조사



지역복지 | 연구개발사업

- | 홈페이지 운영관리 | 홈페이지를 통한 기관 홍보, 각종 자료 제공
- | 언론매체 홍보 | TV, 신문, 라디오 등 각종 언론매체를 통하여 기관 홍보
- | 각종 출판물 발행 | 소식지, 브로슈어, 이용안내지 등 기관의 사업내용을 책자로 발간하여 배포
- | 지역사회 욕구조사 | 설문조사를 통해 어르신들의 욕구와 프로그램 만족도를 파악하여 기초 자료로 사용
- | 실습지도 | 사회복지학과생을 대상으로 복지 현장의 실무를 경험하게 함으로써 실무능력 향상
- | 운영위원회 및 자문위원회 운영 | 어르신들께 보다 나은 노인복지서비스를 제공하기 위한 운영 자문 및 사업 슈퍼비전
- | 방문자관리 | 기관 견학 방문 안내를 실시하여 복지관에 대한 전반적인 이해를 높임



🏠 재가노인지원서비스

📌 이용안내

| 이용대상 | 김해시 거주 만 60세 이상 기초생활수급자, 저소득, 차상위계층 어르신 등 (전국 가구 평균소득 150% 이하 노인)

| 내 용 |

- **일상생활지원** : 환경정리, 외출동행, 밑반찬지원, 명절행사, 어버이날행사 등
- **정서지원** : 말벗지원, 안부전화 등
- **지역사회자원개발** : 후원금·품지원, 외식서비스, 목욕서비스 등
- **연계지원** : 의료연계서비스, 의료용품지원, 기관연계 등
- **여가활동지원** : 주거환경개선지원, 긴급지원 등
- **특화사업** : 이불빨래서비스, 김치지원(매월)

📺 도시락배달서비스

| 이용대상 |

김해시 거주 만 65세 이상 기초생활 수급권자, 저소득층 어르신 중 결식의 위험이 있는 어르신

| 지원내용 |

주 5회 도시락 및 주말식 지원,
주 1회 밑반찬지원, 정서지원서비스 등



특별행사

📌 프로그램

봄꽃바자회, 어버이날 행사, 어르신 게이트볼대회
노인의 날 행사, 작품발표회, 외부기관지원 연계행사,
경상남도내 노인종합복지관 친선경기,
각종 초청공연 등



주간보호사업

📌 이용안내

| 이용일시 | 08:30~18:00 (월~금요일 / 단, 공휴일 휴무)

| 이용대상 | 노인장기요양보험에 의한 2~3등급 어르신 (*등급 외 어르신은 상담 후 입소 가능)

| 이 용 료 | 2~3등급 어르신은 등급별 장기요양 급여 기준 (중식비 별도) 등급 외 어르신은 월 정액료 부담 (중식비 포함) (* 국민기초생활보장수급권자는 전액 무료)

| 제출서류 |

- **등급자** : 건강진단서 (의사소견서 첨부), 장기요양인정서 및 표준장기요양 이용계획서
- **등급외자** : 의료보험증 사본 1부, 의료보험료납입내역서 1부, 건강진단서 (의사소견서 첨부)

📌 프로그램

| 신체기능 서비스 | 개별케어, 다도, 튼튼건강요가, 수지침, 한방기공체조, 물리치료/햅택 등

| 중·간식 및 위생관리 서비스 | 중식서비스, 간식서비스, 구강관리 등

| 인지기능 서비스 | 미술활동, 음악치료, 연상학습, 작업치료 등

| 사회적응서비스 | 요리교실, 의사소통훈련, 사회적응프로그램

| 지역네트워크 구축서비스 | 생신잔치, 어버이날 행사, 나들이, 작품전시회, 별미맛보기 등



복리후생사업

📌 셔틀버스 운영

| 이용일시 | 09:00~17:00 (토요일, 일요일, 공휴일 제외)

| 이용장소 | 복지관 1층 주차장

| 이 용 료 | 무료

| 운행코스 | 셔틀버스 시간표 참조



📌 이미용 서비스

| 이용일시 | 수요일 파마, 금요일 커트 (남, 여)

| 이용장소 | 3층 이·미용실

| 이 용 료 | 커트 무료 / 파마 3,000원

(단, 국민기초생활보장수급권자 무료)

| 내 용 | 파마 (2개월), 커트 (1개월) 이후 재 접수 가능

| 이용방법 | 매주 수요일, 금요일 당일접수 (선착순마감)

