

김해시노인종합복지관 이용안내

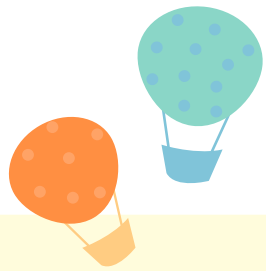

복지관 회원가입 및 운영시간

가입대상: 주민등록상 김해시 거주 만 60세 이상 어르신
 구비서류: 주민등록증, 수급자 증명서 1부 (단, 만 60세이상 수급권자에 한하며, 전체 프로그램 무료이용)
 가입장소: 2층 사무실
 운영시간: 월요일~일요일 09:00~18:00
 ※ 법정 공휴일은 휴관이며, 토요일·일요일은 자율이용 프로그램만 운영

자율이용프로그램

프로그램				이용안내
탁구장	당구장	노래방	사랑방	월~일요일, 무료이용 (09:00~18:00)
체력단련실	인터넷부스	장기바둑실		

신규회원 오리엔테이션

개최시기: 매월 첫째주 목요일 10:30~11:30
 대 상: 최근 한달 동안 신규 등록한 회원
 내 용: 전체 프로그램 설명 및 시설 소개
 ※ 기관 사정에 따라 일정이 변경될 수 있습니다.

이.미용서비스

이용시간: 수요일, 금요일(컷트)
 이용방법: 당일 사무실에서 접수 후 이용
 이 용 료: 무료(단, 1개월 이후 가능)

경로식당 이용안내

운영시간: 월요일~금요일 11:20~12:40
 이용방법: 1층 안내데스크에서 식권 구입 후 이용가능
 이 용 료: 1인 1식 2,000원

작은도서관 이용안내

이용시간: 월요일~금요일 10:00~16:00
 이용방법: 회원증 지참 후 3층 작은도서관 방문하여 열람 또는 대출
 대출안내: 대출권수 - 1인 2권/ 대출기간 - 2주

물리치료실 이용안내

(만 65세 이상 어르신 이용 가능)
 이용시간: 월요일~금요일 09:30~16:00
 이용방법: 2층 의료상담실 당일 예약(대리접수 불가)
 이 용 료: 무료(단, 1인 주 2회 이용 가능)



실버아카데미 2015년 상반기 접수안내

접수기간: 2015년 1월 7일부터, 선착순 300명 접수 준비물: 회원증, 회비 1만원
 수업기간: 2015년 2월~6월(5개월), 매주 수요일 오후 13:30~15:30

2015년 상반기 (1월 19일~6월 26일)

사회교육프로그램 수강생 모집



접수안내(선착순 마감)

접수기간: 2015년 1월 12일(월) ~ 1월 16일(금)
 ※ 가요교실 - 1월 14일(수)
 접수대상: 김해시 거주 만 60세 이상 어르신
 접수장소: 복지관 2층 사무실
 준비사항: 복지관 회원증, 수강료 지참
 ※ 환불 및 프로그램 변경(취소) 기간 : 1월 19일(월)부터

무료체험 강좌 실시

체험기간: 2015년 1월 5일(월) ~ 1월 9일(금)
 이용방법: 기간 중 체험해 보고 싶은 강좌 수강
 (단, 과목별 선착순 마감)
 시간표: 별도 안내지 참조

프로그램 신청시 유의사항

- 강좌 신청은 기존, 신규 구분 없이 선착순으로 접수 받으며, 1인당 프로그램 신청 개수는 5개 과목까지 가능합니다.
- 만 60세 이상 국민기초생활보장수급자 어르신은 무료로 이용하실 수 있습니다.
- 방문접수만 가능하며, 전화접수, 대리접수, 동일 시간대 및 같은 분야 중복 접수는 불가합니다.
(단, 접수기간 후 정원이 미달된 강좌는 같은 분야 추가 접수 가능 하나 총 5개까지 가능)
예) 사군자 1, 2, 3, 4, 문인화 중 1개 강좌만 수강 가능
- 개강 후 연속 4회 이상 무단결석 시 수업 참석 안내를 드리고, 안내 후 연속 2회 이상 불참시 자동으로 제명 처리 될 수 있습니다.
- 각 프로그램의 교재비와 재료비는 본인 부담입니다.
- 2015년 1월 23일(금) 5시까지 프로그램별 수강 신청 인원이 정원대비 60%이상 안될 경우 폐강처리되며, 수강료를 환불해드립니다.
- 타인 명의로 접수하여 수강 할 경우, 본인 명의로 접수 후 타인에게 양도할 경우, 수강신청 없이 청강할 경우가 확인될 시 다음 학기 모든 사회교육프로그램을 수강할 수 없습니다.
- 환불 및 프로그램 변경은 1월 19일(월)부터 가능하며 본인이 영수증, 통장사본, 회원증을 지참하신 후 방문하시면 환불이 가능합니다. (개강 후 환불할 경우, 개강일 기준 수업일수를 고려하여 환불 금액이 변경됩니다.)
- 프로그램은 노인종합복지관 및 강사의 사정에 의해 부득이한 경우에 변경될 수 있습니다.



(1월~6월)

2015년 상반기 사회교육프로그램



교육학습 (18)

프로그램	요일	시간	장소	강사	수강료	정원	개강일
한글교실1	월,수,금	10:00~10:50	사회교육실1	박봉수	무료	25명	1월19일
한글교실2	화,목,금	10:00~10:50	사회교육실2	구옥자	무료	25명	1월20일
한글교실3	월,수,금	11:00~11:50	사회교육실1	박봉수	무료	25명	1월19일
일어기초	월,수	10:00~10:50	사회교육실2	박병환	11,000	20명	1월19일
일어중급	월,수	11:00~11:50	사회교육실2	박병환	11,000	20명	1월19일
영어기초	월,목	13:00~13:50	사회교육실1	정민주	11,000	20명	1월19일
영어중급	월,목	14:00~14:50	사회교육실1	정민주	11,000	20명	1월19일
영어고급	화,목	13:00~13:50	사회교육실2	차영희	11,000	20명	1월20일
영어팝송	화,목	14:00~14:50	사회교육실2	차영희	11,000	20명	1월20일
중국어기초	화,목	11:00~11:50	사회교육실3	노경희	11,000	20명	1월20일
중국어중급	화,목	10:00~10:50	사회교육실3	노경희	11,000	20명	1월20일
한자기초	화,목	11:00~11:50	사회교육실1	김정연	11,000	20명	1월20일
한자중급	화,목	10:00~10:50	사회교육실1	김정연	11,000	20명	1월20일
고사성어이야기	월	13:00~14:50	사회교육실2	한종원	11,000	20명	1월19일
생활역학교실	화,목	11:00~11:50	사회교육실2	노중현	11,000	20명	1월20일
문예교실	수	10:00~11:50	사회교육실3	이병관	11,000	20명	1월21일
우리역사1	화	13:00~14:50	사회교육실1	화철오	11,000	20명	1월20일
우리역사2	목	13:00~14:50	사회교육실3	화철오	11,000	20명	1월22일

취미여가 (13)

프로그램	요일	시간	장소	강사	수강료	정원	개강일
서예1	월	10:00~11:50	서예실	김인재	11,000	24명	1월19일
서예2	월	13:00~14:50	서예실	김인재	11,000	24명	1월19일
서예3	금	10:00~11:50	서예실	한맹란	11,000	24명	1월23일
서예4	금	13:00~14:50	서예실	한맹란	11,000	24명	1월23일
사군자1	화	10:00~11:50	서예실	박위남	11,000	14명	1월20일
사군자2	화	13:00~14:50	서예실	박위남	11,000	14명	1월20일
사군자3	목	10:00~11:50	서예실	조성희	11,000	14명	1월22일
사군자4	목	13:00~14:50	서예실	조성희	11,000	14명	1월22일
문인화	수	10:00~11:50	서예실	조성희	11,000	14명	1월21일
오카리나	화	14:00~15:50	사회교육실3	배영미	11,000	20명	1월20일
동화구연	금	13:00~14:50	사회교육실3	김선심	11,000	20명	1월23일
사진반	금	13:00~14:50	전산교육장	인계용	11,000	20명	1월23일
실버합창단	금	15:00~16:50	강당	황은숙 이영숙	11,000	40명	1월23일

건강증진 (22)

프로그램	요일	시간	장소	강사	수강료	정원	개강일
요가기초	목	10:00~10:50	강당	김명숙	5,500	50명	1월22일
요가중급	월	10:00~10:50	강당	김명숙	5,500	50명	1월19일
우리춤	월	11:00~11:50	강당	손혜정	5,500	50명	1월19일
라인댄스기초	월	14:00~14:50	강당	박해경	5,500	50명	1월19일
라인댄스중급	월	15:00~15:50	강당	박해경	5,500	50명	1월19일
가요교실	화	10:00~11:30	강당	황미영	11,000	180명	1월20일
트로트댄스1	화	12:00~12:50	강당	이은미	5,500	40명	1월20일
트로트댄스2	수	11:00~11:50	강당	이은미	5,500	50명	1월21일
건강체조1	화	13:00~13:50	강당	김해시 생활체육회	무료	50명	1월20일
건강체조2	목	13:00~13:50	강당	김해시 생활체육회	무료	50명	1월22일
댄스스포츠기초	화	14:00~14:50	강당	전동순	5,500	50명	1월20일
댄스스포츠중급	화	15:00~15:50	강당	전동순	5,500	50명	1월20일
댄스스포츠공연반	화	16:00~16:50	강당	전동순	5,500	40명	1월20일
택견1	수	10:00~10:50	강당	배주임	5,500	50명	1월21일
택견2	금	10:00~10:50	강당	배주임	5,500	50명	1월23일
민요장구	목	11:00~11:50	강당	정호성	5,500	40명	1월22일
볼룸댄스기초	목 금	14:00~14:50 13:00~13:50	강당	남경희	11,000	70명	1월22일
볼룸댄스중급	목 금	15:00~15:50 14:00~14:50	강당	남경희	11,000	70명	1월22일
풍물장구	금	11:00~12:30	강당	강추희	11,000	40명	1월23일
수지침	월	10:00~11:50	사회교육실3	배재순	11,000	20명	1월19일
발마사지	화	10:00~11:50	사회교육실4	허성임	11,000	20명	1월20일
명상치료	수	10:00~10:50	사회교육실4	전정교	5,500	20명	1월21일

정보화교육 (9)

프로그램	요일	시간	장소	강사	수강료	정원	개강일
컴퓨터기초	월,수	15:00~16:50	전산교육장	이영숙	22,000	20명	1월19일
인터넷기초	월,수	13:00~14:50	전산교육장	이영숙	22,000	20명	1월19일
인터넷활용1	화,목	13:00~14:50	전산교육장	이성희	22,000	20명	1월20일
인터넷활용2	화,목	15:00~16:50	전산교육장	이성희	22,000	20명	1월20일
컴퓨터실무	월,수	10:00~11:50	전산교육장	김지현	22,000	20명	1월19일
파워포인트	화,목	10:00~11:50	전산교육장	김지현	22,000	20명	1월20일
컴퓨터한글	금	10:00~11:50	전산교육장	김지현	11,000	20명	1월23일
스마트폰1	금	15:00~15:50	전산교육장	이성희	5,500	20명	1월23일
스마트폰2	금	16:00~16:50	전산교육장	이성희	5,500	20명	1월23일

* 수강인원이 많은 가요교실은 2015년 1월 14일 (수) 별도로 접수합니다.

* 전산교육장 좌석배치는 첫 수업시간(개강일)에 수강생이 직접 추첨하여 좌석을 정합니다.

* 컴퓨터기초반, 스마트폰1, 2반은 1년 이상 수강하신 회원은 접수할 수 없습니다.