

## 2016년 하반기 사회교육프로그램 교육내용

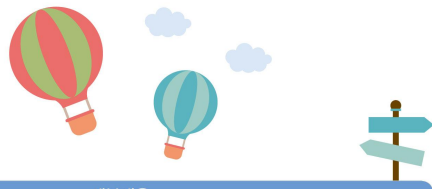

### 평생교육

연번	프로그램명	세부내용
1	한글교실1·2·3	자음, 모음, 낱말, 단문 등 읽고 쓰기
2	일어기초	히라가나, 가타가나 단어교육
3	일어심화	생활단어, 문법 교육
4	영어기초	알파벳·단어·단문 등 읽고 쓰기
5	영어심화	기본문장 만들기·기초회화 등
6	영어고급	생활영어, 영어뉴스기사, 관용구문 등 익히기
7	영어팝송	50·60년대의 팝송배우기 및 팝송영어표현 익히기
8	중국어기초	병음·성조·단어·기초회화, 기본문형 익히기
9	중국어심화	생활중국어 회화, 문형학습 등
10	한자기초	부수, 한자실력 8급~4급 기준교육
11	한자심화	국가 공인 4급~1급 기준교육
12	고사성어이야기	고사성어 구성 한자 뜻풀이 및 유래 관련 교육
13	생활역학교실	민족 전통문화로서 삼경의 하나인 주역을 근본으로 사주성명 풀이 연구
14	문예교실	시(조) 해석 및 작문, 즐거운 시 읽고 쓰기
15	우리역사	문화와 사회를 재조명하고 조상이 남긴 유물 관련 교육
16	동화구연	발성 및 교구제작법 관련 교육, 율동을 통한 동화구연

### 취미여가

연번	프로그램명	세부내용
1	우리춤	기본 발디딤과 팔사위의 움직임으로 우리민요와 정단에 맞추어 추는 춤
2	라인댄스	특별히 파트너 없이 앞줄과 옆줄의 라인을 만들어 추는 선무
3	트롯댄스	유산소운동, 근력강화운동, 유연성운동 등을 하는 건강관리 댄스
4	댄스포츠	라틴댄스(자이브·룸바·차차차 등)라고 하며 한쌍이 음악에 맞춰 춤추는 댄스
5	민요장구	장구의 기초 타법, 기본 4가지 장단으로 민요에 맞춰 연주하는 음악
6	볼룸댄스	일명 사교댄스라고 하며, 한쌍이 음악에 맞춰 춤추는 댄스
7	풍물장구	풍물(뿃과리·징·북 등)을 다양한 장단을 이루어 만든 전통음악
8	문인화	사군자를 포함한 화조화, 영모화, 표충도, 산수화 교육
9	사진반	카메라의 기본 이론과 사진촬영 방법, 조리개 이용법 등

### 건강증진

연번	프로그램명	세부내용
1	건강체조	레크댄스, 시니어로빅, 커플댄스, 컨트리라인댄스, 태보 등
2	명상치료	뇌체조로 몸의 감각을 깨우고 이완 후 명상을 통해 건강한 삶 만들기

### 정보화교육

연번	프로그램명	세부내용
1	컴퓨터기초	메모장, 그림판, 인터넷 검색
2	인터넷기초	인터넷검색, 메일 활용하기
3	인터넷활용	첨부파일 및 클라우드 사용법, 동영상 제작 카페 블로그 관리
4	컴퓨터실무	윈도우, 엑셀, 한글, 이미지편집, 동영상 제작
5	파워포인트	프리젠테이션, 앨범만들기
6	컴퓨터한글	한글 문서 만들기
7	스마트폰1·2	통화 문자 카카오톡 등 기본사용법 및 PC와 연동 스마트폰으로 사진편집 교육

2016년 하반기(8월 1일 ~ 12월 23일)

# 사회교육프로그램 수강생 모집

## 사회교육프로그램 신청 방법

순서	기간	장소	준비물
접수	7월4일(월) ~ 7월15일(금) / 09:00 ~ 17:00 (단, 점심시간 12:00 ~ 13:00 제외)	2층 강당	회원증 (미지참시 신청불가)
	※ 모든 프로그램은 대리접수가 불가능하며, 접수기간 및 추정 기간에 본인이 직접 방문해주시기 바랍니다.		
추첨	7월18일(월) ~ 7월22일(금) / 09:00 ~ 17:00 (단, 점심시간 12:00 ~ 13:00 제외)	신청 프로그램별 각 추첨장소	회원증, 접수증
	※ 모집 정원이 초과된 과목만 추첨을 실시하며, 정원 미달 된 과목은 추첨 없이 전원 수강 가능합니다. ※ 대리참석이 불가하며, 미참석 시 추첨에서 제외됩니다.		
수납	7월18일(월) ~ 7월22일(금) / 09:00 ~ 17:00 (단, 점심시간 12:00 ~ 13:00 제외)	신청 프로그램별 각 추첨장소	회원증, 접수증, 수강료
	※ 기간 내 수강료를 납부하지 않을 시 자동 취소됩니다.		



꼭 읽어주세요

- 동일수준 프로그램의 경우 1개 프로그램만 신청이 가능합니다.  
(예 - 컴퓨터기초, 인터넷기초 등 컴퓨터 강좌는 1개만 선택 가능, 서예1·2·3·4반 중 1개만 선택가능)
- 프로그램 신청 시 기준회원에게 우선권이 주어지지 않으며, 신규 신청을 원칙으로 합니다.
- 수강료는 프로그램 신청시기와 상관없이 동일하며, 10월부터는 프로그램 신청이 불가합니다.
- 추가접수는 8월1일(월)부터 가능합니다.(추가접수 시 강좌 수 제한 없이 미달된 과목 신청 가능)

## 프로그램 수강 신청 시 유의사항

- 방문접수만 가능합니다.(대리접수 불가)
- 1인 4개의 프로그램 신청이 가능합니다.(실버아카데미 포함)
- 각 프로그램별 교재비와 재료비는 본인부담입니다.
- 7월 22일(금) 17시까지 프로그램별 수강신청 인원이 60%미만 시 폐강 처리되며 수강료를 환불해 드립니다.
- 모든 사회교육프로그램은 무단 연속 4회 결석 시 대기자에게 기회가 넘어갑니다.
- 프로그램 신청 후, 환불을 원하실 경우 수강등록 영수증과 본인명의 통장사본을 지참하셔야 환불 가능합니다.
- 국민기초생활보장수급자의 경우 모든 프로그램을 무료로 이용하실 수 있습니다.
- 모든 사회교육프로그램 신청은 회원가입 후 가능하며 비회원의 경우 회원가입 후 수강신청 바랍니다.
- 프로그램 일정 및 강사는 복지관 사정에 따라 추후 변경될 수 있습니다.
- 타인명으로 접수하여 수강 할 경우, 본인 명의로 접수 후 타인에게 양도할 경우, 수강신청 없이 청강할 경우가 확인될시, 다음 학기 모든 사회교육프로그램을 수강할 수 없습니다.

# 2016년도 하반기 (8월 ~ 12월) 사회교육프로그램

## 평생교육 프로그램 (19개 강좌)

연번	프로그램명	요일	시간	강사	수강료	정원	추첨일시	개강일	장소
1	한글교실1	월,수,금	10:00~10:50	강대철	무료	30명	7/20(수) 10시	8월 1일	사회교육실1
2	한글교실2	화,목,금	10:00~10:50	구옥자	무료	30명	7/21(목) 10시	8월 2일	사회교육실2
3	한글교실3	월,수,금	11:00~11:50	강대철	무료	30명	7/20(수) 11시	8월 1일	사회교육실1
4	일어기초	월,수	10:00~10:50	박병환	10,000	30명	7/18(월) 10시	8월 1일	사회교육실2
5	일어심화	월,수	11:00~11:50		10,000	30명	7/18(월) 11시	8월 1일	사회교육실2
6	영어기초	월,목	13:00~13:50	정민주	10,000	30명	7/18(월) 13시	8월 1일	사회교육실1
7	영어심화	월,목	14:00~14:50		10,000	30명	7/18(월) 14시	8월 1일	사회교육실1
8	영어고급	화,목	13:00~13:50	차영희	10,000	30명	7/21(목) 13시	8월 2일	사회교육실2
9	영어팝송	화,목	14:00~14:50		10,000	30명	7/21(목) 14시	8월 2일	사회교육실2
10	중국어기초	화,목	11:00~11:50	조미영	10,000	27명	7/21(목) 11시	8월 2일	사회교육실3
11	중국어심화	화,목	10:00~10:50		10,000	27명	7/21(목) 10시	8월 2일	사회교육실3
12	한자기초	화,목	11:00~11:50	김정연	10,000	30명	7/21(목) 11시	8월 2일	사회교육실1
13	한자심화	화,목	10:00~10:50		10,000	30명	7/21(목) 10시	8월 2일	사회교육실1
14	고사영어이야기	월	13:00~14:50	한종원	10,000	30명	7/18(월) 13시	8월 1일	사회교육실2
15	생활역학교실	화,목	11:00~11:50	노중현	10,000	30명	7/19(화) 11시	8월 2일	사회교육실2
16	문예교실	수	10:00~11:50		이병관	10,000	27명	7/20(수) 10시	8월 3일
17	우리역사1	화	13:00~14:50	화철오	10,000	30명	7/19(화) 13시	8월 2일	사회교육실1
18	우리역사2	목	13:00~14:50		10,000	27명	7/21(목) 13시	8월 4일	사회교육실3
19	동화구연	금	13:00~14:50		김선심	10,000	30명	7/22(금) 13시	8월 5일

## 건강증진 프로그램 (8개 강좌)

연번	프로그램명	요일	시간	강사	수강료	정원	추첨일시	개강일	장소
1	요가기초	목	10:00~10:50	김명숙	5,000	50명	7/21(목) 10시	8월 4일	강당
2	요가심화	월	10:00~10:50		5,000	50명	7/18(월) 10시	8월 1일	
3	건강체조1	화	16:00~16:50	김해시	무료	50명	7/19(화) 16시	8월 2일	강당
4	건강체조2	목	13:00~13:50	생활체육회	무료	50명	7/21(목) 13시	8월 4일	
5	택견1	수	10:00~10:50	배주임	5,000	50명	7/20(수) 10시	8월 3일	강당
6	택견2	금	10:00~10:50		5,000	50명	7/22(금) 10시	8월 5일	
7	발마사지	화	10:00~11:50	허성임	10,000	20명	7/19(화) 10시	8월 2일	사회교육실4
8	명상치료	수	10:00~10:50	전정교	5,000	20명	7/20(수) 10시	8월 3일	

## 실버아카데미

※ 운영기간 : 2016년 8월 3일(수) ~ 2016년 12월 21일(수)

연번	프로그램명	요일	시간	수강료	정원	추첨일시	개강일	장소
1	실버아카데미	수	13:30~15:30	10,000원	300명	7/20(수) 13시30분	8월 3일	강당

※ 방학기간 : 7월1일(금) ~ 7월31일(일) / 1개월

※ 접수기간 : 7월4일(월) ~ 7월15일(금) / 09:00~17:00

※ 실버아카데미를 다음 학기에 재신청 할 경우 전 학기 출석일수 중 1/3이상 출석한 회원에 대해서만 재등록이 가능함.

## 취미여가 프로그램 (25개 강좌)

연번	프로그램명	요일	시간	강사	수강료	정원	추첨일시	개강일	장소		
1	우리춤	월	11:00~11:50	손혜정	5,000	50명	7/18(월) 11시	8월 1일	강당		
2	라인댄스기초	월	14:00~14:50	박해경	5,000	50명	7/18(월) 14시	8월 1일			
3	라인댄스심화	월	15:00~15:50	황미영	5,000	50명	7/18(월) 15시	8월 1일			
4	가요교실	화	10:00~11:50	이은미	10,000	200명	7/19(화) 10시	8월 2일			
5	트로트댄스1	화	12:00~12:50		5,000	50명	7/19(화) 12시	8월 2일			
6	트로트댄스2	수	11:00~11:50	5,000	50명	7/20(수) 11시	8월 3일				
7	댄스포츠키초	화	13:00~13:50	전동순	5,000	50명	7/19(화) 13시	8월 2일			
8	댄스포츠킨화	화	14:00~14:50		5,000	50명	7/19(화) 14시	8월 2일			
9	댄스포츠킨공연	화	15:00~15:50	손성일	5,000	40명	7/19(화) 15시	8월 2일			
10	민요장구	목	11:00~11:50		5,000	40명	7/21(목) 11시	8월 4일			
11	볼룸댄스기초	목	14:00~14:50	남경희	10,000	80명	7/21(목) 14시	8월 4일	강당		
12		볼룸댄스심화	금							13:00~13:50	
12	볼룸댄스심화	목	15:00~15:50	남경희	10,000	80명	7/21(목) 15시	8월 4일		강당	
13		볼룸댄스심화	금								14:00~14:50
13	풍물장구	금	11:00~12:50	강추희	10,000	40명	7/22(금) 11시	8월 5일			
14	서예1	월	10:00~11:50	김인재	10,000	24명	7/18(월) 10시	8월 1일			서예실
15	서예2	월	13:00~14:50		10,000	24명	7/18(월) 13시	8월 1일			
16	서예3	금	10:00~11:50	한맹란	10,000	24명	7/22(금) 10시	8월 5일			
17	서예4	금	13:00~14:50		10,000	24명	7/22(금) 13시	8월 5일			
18	사군자1	화	10:00~11:50	박위남	10,000	14명	7/19(화) 10시	8월 2일			
19	사군자2	화	13:00~14:50		10,000	14명	7/19(화) 13시	8월 2일			
20	사군자3	목	10:00~11:50	조성희	10,000	14명	7/21(목) 10시	8월 4일			
21	사군자4	목	13:00~14:50		10,000	14명	7/21(목) 13시	8월 4일			
22	문인화	수	10:00~11:50	배영미	10,000	14명	7/20(수) 10시	8월 3일			
23	오카리나	화	14:00~15:50		황은숙	10,000	27명	7/19(화) 14시	8월 2일	사회교육실3	
24	실버합창단	금	15:00~16:50	이영숙	10,000	50명	7/22(금) 15시	8월 5일	강당		
25	사진반	금	13:00~14:50	추교섭	10,000	20명	7/22(금) 13시	8월 5일	전산교육장		

## 정보화교육 프로그램 (9개 강좌)

연번	프로그램명	요일	시간	강사	수강료	정원	추첨일시	개강일	장소
1	컴퓨터기초	월,수	15:00~16:50	김지현	20,000	20명	7/18(월) 15시	8월 1일	전산교육장
2	인터넷기초	월,수	13:00~14:50	이성희	20,000	20명	7/18(월) 13시	8월 1일	
3	인터넷활용1	화,목	13:00~14:50	이성희	20,000	20명	7/19(화) 13시	8월 2일	
4	인터넷활용2	화,목	15:00~16:50		20,000	20명	7/19(화) 15시	8월 2일	
5	컴퓨터실무	월,수	10:00~11:50	김지현	20,000	20명	7/18(월) 10시	8월 1일	
6	파워포인트	화,목	10:00~11:50		20,000	20명	7/19(화) 10시	8월 2일	
7	컴퓨터한글	금	10:00~11:50	이성희	10,000	20명	7/22(금) 10시	8월 5일	
8	스마트폰1	금	15:00~15:50		5,000	20명	7/22(금) 15시	8월 5일	
9	스마트폰2	금	16:00~16:50		5,000	20명	7/22(금) 16시	8월 5일	

※ 전산교육장 좌석배치는 첫 수업시간(개강일)에 수강생이 직접 추천하여 좌석을 정합니다.