



김해시복지재단 GIMHAE  
WELFARE  
FOUNDATION  
기금조성 사업보고서



  
김해시복지재단 GIMHAE  
WELFARE  
FOUNDATION  
기금조성 사업보고서

경상남도 김해시 신어산길 46 (삼방동)  
대표전화. 055)336-2400

따뜻한 온기로  
이웃을 돌아보는

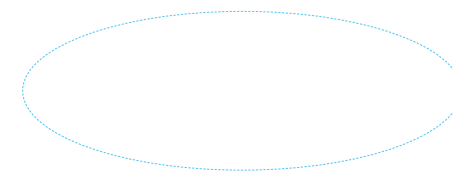

행동  
2016년

온돌

2016 김해시복지재단 기금조성 사업보고서



은은하게 데워주는

온돌과 같이

김해시복지재단이

따뜻한 김해만들기를

하는데에 군불이 되어주신

님

감사드립니다.

## 행복한 복지도시 김해

김해시복지재단은 김해시 지역사회자원의 안정적·효율적인 배분과 맞춤형 지원을 위한 컨트론타워 역할로서 자리하기 위해 경남사회복지공동모금회와의 연합모금으로 모금활동을 전개시킴으로써 복지 사각지대를 최소화하고 시민과 함께하는 신뢰받는 복지재단이 되도록 하겠습니다.



사람이 중심이 되는  
복지도시 구현



김해누리!  
행복누리!  
사업

김해지역 저소득·취약계층을 위한 맞춤형 프로그램 지원사업 및 결연사업

**참여대상** 누구나 가능

**모금단체/주관** 경남사회복지공동모금회, 김해시복지재단

**내용**

· 기부형태 : 일시기부금, CMS 계좌후원(1구좌 5,000원 : 1구좌 이상 신청 가능)

「김해누리!행복누리!」 전용계좌 511-32-0000330(경남은행)

**모금액 관리 및 기부금 영수증 처리** 경남사회복지공동모금회



## Contents

2016 **은혜**

- 06 김해시복지재단 소개
- 12 기금조성사업 추진개요
- 13 기금조성사업 '김해누리! 행복누리!' 현황
  - 모금현황
  - CMS 및 일시기부자
  - 후원물품
  - 지정기탁
  - 외부공모/지원사업
- 23 '김해누리! 행복누리!' 나눔갤러리
- 40 연합모금배분사업 '온돌이야기'
- 46 언론에 비친 재단
- 48 기부금 정산 및 세제혜택 안내
- 49 기부금 신청안내

# 비전과 추진 전략

사람이 중심이 되는 복지 도시 김해 구현



**중점추진과제**

복지자원 발굴 및 민간 협력 자원 역량 강화	안전한 복지시설의 효율적인 운영 및 관리	노인·장애인 통합프로그램 운영 확대	복지기금조성 및 복지프로그램 활성화
--------------------------	------------------------	---------------------	---------------------

## 연혁

- |                                     |  |
|-------------------------------------|--|
| <b>2017</b> 1월 정책연구팀 신설, 구산사회복지관 운영 | <b>2014</b> 12월 사회복지공동모금회 업무협약체결 김해누리! 행복누리! 기금조성 연합모금실시 |
| <b>2016</b> 12월 경남사회복지공동모금회 재협약 체결  | 10월 구산사회복지관 위·수탁계약 체결                                    |
| 9월 김해시복지재단 아이디어 공모전 실시              | 4월 재단 산하 5개 시설 위·수탁계약 재단 출범(4.29)                        |
| 6월 사회복지종사자 전문교육 실시                  | 1월 재단 설립 발기인 대회  |
| <b>2015</b> 11월 사회복지종사자 전문 교육 실시    | <b>2013</b> 12월 재단조례 공포 및 예산확보                           |
| 10월 지정기부금단체 지정                      | 9월 설립방침 및 기본계획 수립  |
| 9월 복지프로그램 아이디어 공모전 실시               | 8월 설립 용역 중간보고회 개최  |
|                                     | 6월 설립 타당성검토 용역 실시(3개월간)                                  |
|                                     | 3월 시 복지재단 설립관련 검토  |

# 조직도



## 고유목적사업



## 정책연구팀소개

2017. 1. 1일자 신설을 통한 복지재단 고유목적 사업을 발굴 추진, 김해시복지정책을 선도함으로써 시민의 삶의 질 향상에 기여하고자 함(총 3명 - 팀장 일반 5급 1명, 팀원 일반 7급 2명)

### 주요업무 4대 목적사업 및 13개 핵심과제



#### 복지향상 조사연구사업

- 복지통계자료집 발간
- 시민복지 욕구조사 참여
- 지역사회보장계획 수립 참여



#### 복지브랜드 개발사업

- 김해복지포럼
- 우수특화사업 발굴 공모사업
- 시민복지아카데미 '복지야학' 운영



#### 지역사회 네트워크사업

- 김해시복지박람회
- 사회복지사 보수교육기관 연계 운영
- 김해시통합사례관리교육기관운영
- 사회복지시설종사자 "힐링 프로그램"



#### 나눔조성사업

- 사회복지시설 컨설팅사업 "통하고 공유하는 복지"
- 나눔 문화 확산 및 지속 가능한 나눔환경 조성사업
- 지역대표축제 나눔홍보관 운영



### 김해시동부노인종합복지관

김해지역의 노인복지서비스가 필요한 노인을 대상으로 건강한 노후를 위한 예방, 케어 기반구축 및 확충, 활동적 노후를 위한 사회 참여 여건조성 및 활성화, 안정적 노후를 위한 소득 보장의 다양화와 내실화를 통해 성공적인 노후가 실현될 수 있도록 지원하는 종합적 노인복지 서비스 기관입니다

위치 김해시 신어산길 46 TEL. 055)310-8500

이용대상 만 60세 이상 어르신

## 수탁사업장 소개

### 김해시노인종합복지관

김해지역 어르신들에게 다양한 복지서비스를 제공하고 저소득 어르신들의 자립 및 생활향상을 위한 각종 복지 서비스를 실시함으로써 유익하고 보람 있는 노후생활을 보장할 뿐 아니라 밝고 건강한 지역사회를 건설하기 위해 노력하고 있습니다.



위치 김해시 김해대로 1902번길 12 TEL. 055)310-8400

이용대상 만 60세 이상 어르신

### 김해시구산사회복지관

구산사회복지관은 소외되어 어려움을 겪고 있는 이웃들의 자립능력 배양과 행복한 삶의 영위를 돕고, 지역사회 내의 종합적인 사회복지서비스를 제공하여 지역주민의 복지증진에 기여하고자 합니다.



위치 김해시 가락로 220 (구산동) TEL. 055)310-8470

이용대상 사회복지서비스 욕구를 가진 모든 지역주민

## 수탁사업장 소개



### 김해시여성센터

다양한 직업·전문 프로그램 및 문화프로그램을 개설하여 지역 여성의 능력 개발과 평생 학습 기반을 조성하고, 여성의 활발한 사회 진출을 위해 종합적인 서비스를 제공하고 있습니다.

위치 김해시 신어산길 46 TEL. 055)329-0400

이용대상 만 19세 이상 김해시민



### 김해시청소년수련관

청소년활동진흥법 제11조(시·군·구 1개소 이상 의무 설치·운영)에 의거 청소년 건전육성을 목적으로 1998년 김해시에서 설립한 공공청소년수련시설로서 강당, 강의실, 동아리실, 정보자료실, 생활관 등 각종 수련시설 및 설비를 갖춘 종합수련시설입니다. (수용정원 1,041명, 숙박정원 120명).

위치 김해시 진영읍 김해대로 257 TEL 055)346-2100

이용대상 · 김해시 거주 청소년 및 일반인 · 타지역이나 이용목적 합당하다고 인정되는 자  
· 국가 및 공공기관, 각급학교 및 단체

### 김해시장애인종합복지관

사회복지이념을 바탕으로 장애인에 대한 상담지원, 사회재활, 의료재활, 직업재활, 계몽·홍보, 주간보호사업 등의 종합적인 서비스를 제공하여 장애인 개개인의 잠재능력을 최대한 개발시켜 자립자활의 삶을 돕고, 지역사회인식개선을 통한 완전한 사회통합 분위기 형성에 기여하고자 설립되었습니다.



위치 김해시 삼계로 140 TEL 055)314-7113

이용대상 복지관 : 김해시 등록장애인 (1급 ~ 6급) 목욕탕 : 중증장애인 (1급 ~ 3급), 절단장애인 (1급 ~ 5급)



### 김해추모의 공원

공설 화장시설, 봉안시설의 운영으로 시민 이용에 불편을 해소하고 친환경요소의 도입으로 혐오시설이라는 거부감을 없애 누구나 편하게 찾을 수 있는 밝은 공원 분위기를 조성하여 부담 없이 찾아올 수 있는 장묘시설입니다.

위치 김해시 주촌면 서부로 1637번길 574 TEL. 055)337-3946

# 기금조성사업 추진개요



## 지원방법

- 현금(사업비)지원·결연지원
- 선정된 기관(시설)에 공동모금회를 통한 사업비 및 결연후원금 지원
- 직접적인 현금지급(결연후원 제외)이 아닌 프로그램 수행비 위주
- 현물(후원품)지원선정 기관 및 대상에 대한 현물(후원품) 지원

## 지원내용

- 저소득·취약계층을 위한 프로그램 사업비
- 생계, 문화, 교육, 주거보수(단기 및 중장기 프로그램) 등
- 결연후원금 지급
- 일시 및 정기적인 후원품 지원

## 모금 및 관리

- 지역사회 기업, 단체, 개인의 일시후원 및 CMS 정기후원
- 공동모금회 위탁관리「김해누리!행복누리!」전용계좌개설
- 모금액 및 사용처 연 1회 공개(언론, 홈페이지 등)로 투명성 확보

## 지원절차

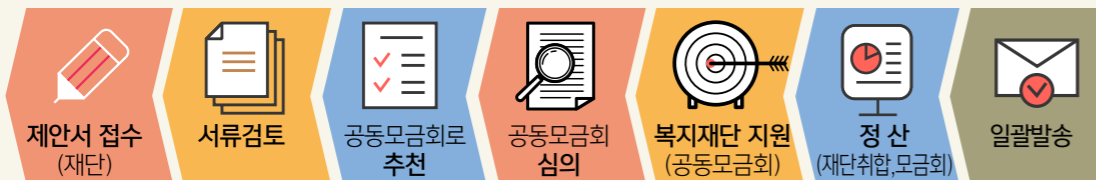

# 기금조성사업 김해누리! 행복누리! 현황

## 1. 2016년 '김해누리!행복누리!' 기금조성 모금 및 집행현황

### | 모금사업 |

사업명	모금(누계)	모금액	비고
<b>계</b>		<b>457,964,730원</b>	
김해누리행복누리 CMS 모금사업	매월 약346명(4,157명)	79,196,010원	개인, 기관, 단체
현물(쌀 등)	212건	202,768,210원	
외부공모사업(지정기탁 포함)	26건	176,000,510원	

### | 지원사업 |

사업명	지원(누계)	지원액	집행누계	비고
<b>계</b>		<b>457,964,730원</b>	<b>457,964,730원</b>	
결연후원사업	매월36명(427명)	17,680,000원	17,680,000원	노인 및 장애인
행사지원 및 지정기탁사업	26건	176,000,510원	176,000,510원	
사랑나눔사업	212건	202,768,210원	202,768,210원	물품환가액
저소득어르신들의 건강한 노후생활을 위한 재가노인지원서비스	197명 (756명)	5,460,000원	5,460,000원	저소득 노인
이용자(장애인)인권 및 권익옹호 지원사업	513명	4,000,000원	4,000,000원	발달 장애인
재가어르신을 위한 여가활동지원사업	20명 (60명)	2,000,000원	2,000,000원	저소득 노인
비문해 어르신 교육환경개선사업	테이블 10개	3,000,000원	3,000,000원	노인
1.3세대 통합프로젝트'세대공감 즐거운 탁구교실'	30명 (189명)	2,000,000원	2,000,000원	아동, 노인
꿈날프로젝트2	44명 (180명)	4,600,000원	4,600,000원	발달 장애인
꿈나무 비전스쿨	40명 (320명)	3,000,000원	3,000,000원	취약계층 청소년
폐지수집노인'안전지킴이'행사	400명	12,000,000원	12,000,000원	저소득 노인
<b>이월금액</b>		<b>25,456,010원</b>	<b>25,456,010원</b>	

## 2. CMS 및 일시기부자



### CMS 기부자

(재)낙원공원묘원 (주)삼주 (주)일광 ECO전기조명 강경용 강동민 강동우 강미  
 강미경 강미선 강방수 강선이 강숙자 강순희 강옥영 강은주 강은희 강재원  
 강정식 강창경 강현숙 경종미 고병진 고은정 고진하 공정희 곽기용 곽호성  
 구분길 구진수 권경근 권경희 권난희 권민지 권오윤 권옥순 금경자 기병구  
 기성애 김강민 김광민 김광숙 김길만 김나영 김남자 김다희 김대준 김덕곤  
 김동열 김동우 김동환 김만기 김명수 김명숙 김미경1 김미경2 김미란 김미전  
 김민규 김민기 김민여 김민지 김배옥 김범수 김범준 김병헌 김보선 김복래  
 김봉기 김상미 김서하 김석규 김선진 김성곤 김성례 김성아 김성원1 김성원2  
 김성원3 김성현 김소영 김수억 김시영 김영규 김영도 김영도 김영미 김영욱  
 김영주 김영준 김영호1 김영호2 김옥환 김용호 김유림 김은순 김은주1 김은주2  
 김은희 김일우 김장수 김재윤 김재호 김정이 김정훈1 김정훈2 김정훈3 김종락  
 김종진 김주수 김주연 김준석 김지혜 김진근 김진만 김진숙 김진연 김진원  
 김진철 김찬영 김창식 김창완 김태규 김태부이 김태완 김태욱 김태훈 김한서  
 김항자 김현영 김현옥 김현진 김형용 김혜경 김호량 김호연 김호재 김희성  
 남기대 남소민 남증자 남창우 노영숙 노정건 노정호 노창현 도춘호 도태욱  
 류광수 류수선 류은경 류재복 류종권 마상천 문성경 문수동 문유경 문유란  
 박강수 박경순 박경희 박근미 박기범 박다운 박도현 박래희 박맹곤 박명아  
 박미경 박미연 박병권 박보경 박보영 박서빈 박서완 박선애 박선영 박성려  
 박세빈 박소연 박소영 박수민 박순범 박양욱 박영교 박영아 박영희 박원구  
 박은희 박임순 박정관 박종주 박종철 박주영 박주희 박준용 박지숙 박채웅  
 박채표 박풍년 박현수 박현숙 박현정 방금선 방성림 방창민 배 경 배 영  
 배금자 배명선 배병호 배선영 배양지 배용숙 백문기 백미화 백진식 백혜영  
 불인사 삼대서가밀면 서광석 서은수 서인현 서정규 서정명 선이순 성경월  
 성명자 성수나 손기민 손문정 손성호 손진영 송 선 송명준 송세광 송정환  
 신상욱 신상진 신송자 신숙용 신연호 신원경 신윤경 실버캐슬요양병원 심우영  
 안덕준 안성남 안승근 안승배 안유심 안진호 양가은 양미점 양승열 엄숙희  
 여미진 여종철 염 빛 오성균 오성일 오주원 오진한 오진한 우병만 유 석  
 유성민 유애숙 유영희 유주행 윤명호 윤민혜 윤아영 윤주연 윤현숙 이강구  
 이경은 이경희 이규봉 이규승 이덕하 이도경 이동울 이명희 이무웅 이병수  
 이병철 이병호 이봉재 이선우 이선태 이성우 이성훈 이소미 이순자 이순주

사람이  
중심이 되는  
복지도시 구현

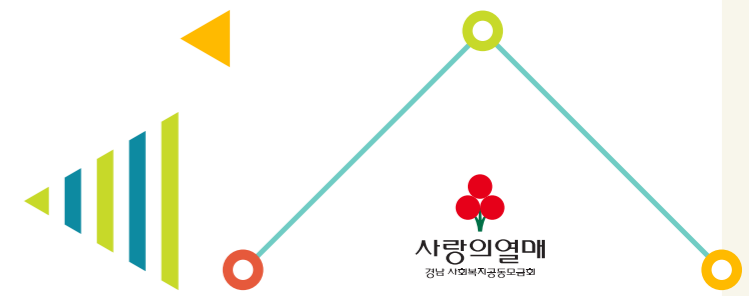

이신경 이영호 이영훈 이오섭 이완주 이용규 이원우 이원우2 이일섭 이일재  
 이재국 이재열 이재형 이정란 이정훈 이정희1 이정희2 이종철 이찬호 이창목  
 이창희 이채연 이채원 이충호 이태호 이현동 이현서 이현정 이해은 이호율  
 이화섭 이화자 임말숙 임상대 임선희 임시대 임은숙 임은주 임지영 임창수  
 장남성 장영인 장윤서 장은실 전병훈 전상아 전선주 전승민 전한구 전해원  
 정경민 정문희 정미경 정미숙 정서목 정서울 정성모 정성민 정순미 정연주  
 정원화 정윤숙 정지원 정혜영 정희종 제이상 제해준 조말숙 조민규 조성도  
 조성아 조용현 조원규 조인선 조재찬 조주령 조중현 조현우 조현주 조훈제  
 조흥열 주광호 주문이 주성욱 주수원 주은아 지수민 지수정 지원에너지  
 차정호 채수진 천상필 천정희 최경숙 최미숙 최미영 최민철 최성우 최성이  
 최소영 최연욱 최영은 최영희 최원정 최윤희 최은진 최인철 최재혁 최천권  
 최판신 최호성 탁충효 태성출 태현진 하쌍선 하은진 한미민 한상헌 한수훈  
 한옥순 한원희 한유진 한은주 한정숙 한정호 한철환1 한철환2 한치희 하성덕  
 허숙정 허영배 현진경 홍일근 홍화정 황도점 황명희 황성철 황승규 황옥성  
 황진영 황진환 황혜주

(주)그린컨기술 (주)그린힐 (주)기억되는사람들 (주)상지전력 (주)세진도어텍  
 (주)세화산업 (주)실바트 (주)에스앤에스식품 가랑축산 경남공업사 경원기계상사  
 길천도예 김우락 김해방수 김해시노인통합지원센터 김해시장애인종합복지관직원일동  
 노경숙 더 라운지 김해시도시개발공사 도연도예 동부노인종합복지관 한글반 디엔  
 박정관 부스타산업 서인교 수민도예 연기학원 우림도예 인제대학교 오복이팀  
 정성민 정원화 조양전기 줌교육개발원(김현주) 호제방 여성센터바자회  
 (김해여성자치회와 다문화 딸 모임 규방공예 기초봉제/홈패션 넵킨아트 미술심리상담사  
 미싱퀵트 제빵기능사 천연화장품/비누 DIY목공예 맛갈스런 밑반찬/웰빙밥상  
 카페브런치 캘리그라피 바리스타 타로상담 퀵트 피부미용사/힐링마사지)



### 일시기부자



### 3. 후원물품

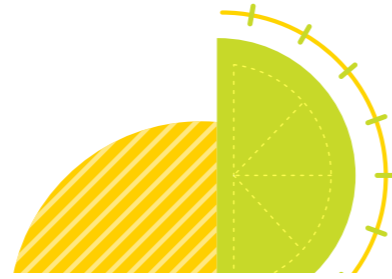

사람이  
중심이 되는  
복지도시 구현

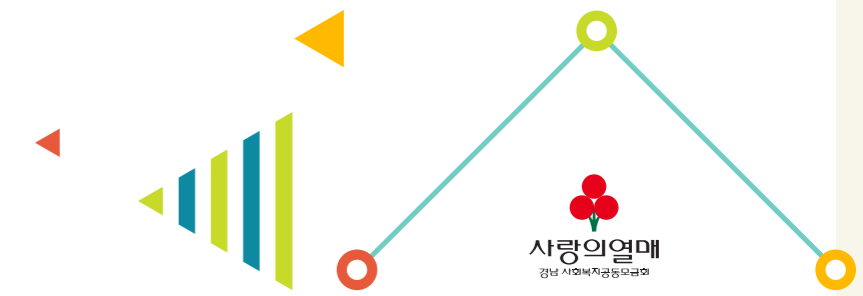

사랑의열매  
경남 사회복지공동모금회

월	기부자/처	환산금액	물품명	수량	내용 (용도 및 집행)
1-12	유넥스	2,800,000	우유	7,000	경로식당 이용 어르신 간식지원
1-12	해드림오리농장	9,000,000	오리고기,불고기 양념	600kg, 12박스	복지관 이용 어르신 제공
1-12	새경남약국	871,000	파스, 안티프라민	13종×12회	재가장애인 지원
1-12	청구짬뽕	1,663,800	짜장면	33회	주간보호, 직업재활 이용자 외식지원 (50인분)
1-12	사계절 가야밀면	2,385,000	밀면, 만두	11회	주간보호, 직업재활 이용자 외식지원 (50인분)
1/7-12	동인당약국	378,000	영양제	7회	저소득어르신 의약품 지원
1/7-12	참사랑약국	353,200	영양제	7회	저소득어르신 의약품 지원
1/7-12	소나무약국	505,000	영양제	7회	저소득어르신 의약품 지원
1-12	청구짬뽕	1,266,900	자장면	24회	저소득어르신외식지원
1-12	목촌돼지국밥	1,313,000	돼지국밥	12회	저소득어르신외식지원
1-12	닭강정(현인호)	1,080,000	닭강정	180박스	저소득어르신외식지원
2/5	다비치안경점	2,600,000	돋보기	40개	저소득어르신 지원
2/5	금호ENG(권병수)	3,180,000	쌀외10종	-	저소득어르신 지원
2/11	미락(이명자)	300,000	누룽지	2회	저소득어르신 지원
6/11	신용보증기금 (김해복지점)	300,000	상품권	30매	재가어르신 지원
7-12	한국도로공사 창원김해건설단	1,938,520	간식지원	-	도시락 간식지원
1~12	종가대박집 인제대점	2,068,500	삼겹살	12회	외식지원
1~12	워시엔조이 셀프빨래방 인제대점	470,500	세탁지원	12회	세탁지원
1~12	목촌돼지국밥 내외점	1,384,500	돼지국밥	12회	외식지원
1-6	부뚜막	220,000	밀반찬	24회	밀반찬지원
6-12	뚜레쥬르 내동점	1,923,700	빵	7회	간식지원
8-12	메디팜성심약국	212,500	건강약품 지원	5회	의약품지원
8-12	새복음약국	270,000	건강약품 지원	5회	의약품지원
8-12	늘푸른약국	200,000	건강약품 지원	5회	의약품지원
8,12	더다함감자탕	282,000	감자탕 지원	2회	외식지원

월	기부자/처	환산금액	물품명	수량	내용 (용도 및 집행)
1	이중영	-	굴 5kg	2박스	주간보호어르신
	빙그레	490,000	커피우유/딸기우유	500개/480개	복지관 이용 어르신 제공
	(주) 유넥스	80,000	우유	200개	장애인복지관 식당 이용자 후식제공
	도원유황(이경미)	264,000	오리탕	33인분	저소득어르신외식지원
	진인테리어	500,000	전기필름, 처마 공사 등	1회	주거개선지원
	2	BNK금융그룹	10,000,000	온누리상품권(5만원권)	200매
김경애		1,000,000	부식		경로식당 이용 어르신 간식지원
한국도로공사 창원김해건설사업단		684,000	쌀	18포	경로식당 이용 어르신 간식지원
국민연금김해밀양지사		500,000	백미	250kg	장애인종합복지관 식당 지원
수연건설(조병제)		320,000	라면	6박스	명절행사 지원
송세광		100,000	쌀	4개	명절행사 지원
심우영		45,600	라면	2박스	명절행사 지원
인덕식품		3,312,000	떡국떡 지원	1회	명절지원
다비치안경원		60,000	안경지원	1회	안경지원
3		지역주민 (익명)	60,000	시루떡	6되
	배양지	1,000,000	식자재 일체	새싹 외 16종	복지관 이용 어르신 무료급식
	방과후아카데미 지원협의회	400,000	머그컵 및 음료	40개	청소년수련관 방과후아카데미 후원물품지원
	더다함감자탕(권옥희)	250,000	감자탕	26인분	저소득어르신외식지원
	하가원(이규진)	282,000	비빔밥	22인분	저소득어르신외식지원
	대덕떡집(변관섭)	100,000	떡국떡	20명	저소득어르신티원
	우담	171,000	갈비탕	1회	외식지원
4	빙그레	1,280,000	바이오플레	1,600	경로식당 이용 어르신 간식지원
	황인환	1,150,000	수육		아카데미 나들이 지원
	스위트블룸	70,000	케익	1	아카데미 어르신 생신 간식지원
	빙그레	1,280,000	바이오플레 (요쿠르트)	1,600개	복지관 이용어르신 제공

사람이 중심이 되는 복지도시 구현

사랑의열매  
경남 사회복지공동모금회

월	기부자/처	환산금액	물품명	수량	내용 (용도 및 집행)
4	김방원 외 14명	1,430,000	야외학습 운영물품	의약품 등	노인대학야외학습 제공
	빙그레	-	팁코(쥬스)	480개	복지관 이용 어르신 제공
	강정식	200,000	빵, 우유	각 120개	장애인종합복지관 그림공모전 참여자 격려
	한화테크윈	1,793,800	도시락, 선물 등	366점	장애인의 날 기념행사 지원
	가야밀면	117,000	밀면	1회	동부노인통합지원센터 외식지원
5	(주)피에스엔터테인먼트	11,440,000	콘서트 표		복지관 봉사자 어르신 지원
	경남은행	2,500,000	부식		경로식당 이용 어르신 간식지원
	NH농협 김해시지부	2,000,000	식자재 일체	쌀 외 18종	어버이날 행사 무료급식
	PS엔터테인먼트	6,160,000	공연티켓	70매	복지관 이용 어르신 제공
	PS엔터테인먼트	7,788,000	남진 공연티켓	79매	장애인종합복지관 공연 지원
	PS엔터테인먼트	2,200,000	콘서트티켓	25매	저소득어르신지원
	PS엔터테인먼트	2,200,000	콘서트티켓 지원	1회	문화체험지원
6	이권숙	299,000	쌀 10kg	13포	장애인종합복지관 식당 지원
	최경규	25,000	요구르트	9줄	장애인종합복지관 직업재활 이용자 간식지원
	뚜레쥬르	251,200	빵	110개	장애인종합복지관 직업재활 및 주간보호 이용자 간식지원
	뚜레쥬르	90,700	빵	47개	장애인종합복지관 주간보호 이용자 간식지원
	(주)엄지교육	3,083,500	교육물품	180점	장애인종합복지관 이용자 교육지원
	진영 조기축구회	500,000	도서	500권	청소년수련관 북카페 도서지원
	그린푸드밸리(정길동)	4,500,000	등갈비지원	250개	저소득어르신지원
	그린푸드밸리	4,500,000	등갈비	1회	밀반찬지원
7	박재규	1,000,000	노래방 기계		노래방 이용 어르신 편의지원
	임시대	108,000	옷걸이	4개	복지관 자율이용실 설치
	새경남약국	364,000	약품	220개	장애인종합복지관 라오스 현지학교 약품 후원
	박상준	122,660	커피, 녹차	7박스	장애인종합복지관 늘푸른대학 간식 지원
	제이엠테크	530,000	선풍기, 청소기	각 2대	장애인종합복지관 직업재활 환경개선 지원

월	기부자/처	환산금액	물품명	수량	내용 (용도 및 집행)
8	농협행복 나눔봉사단	2,000,000	식자재 일체	생달 외 15종	복지관 이용 어르신 무료급식
	조영은	1,000,000	식자재 일체	혼합잡곡 외 17종	복지관 이용 어르신 무료급식
	(주)금호SHIP딩엔지니어링 (오정수)	1,210,000	삼계탕지원	110그릇	말복행사
9	BNK금융그룹	15,000,000	온누리상품권 (1만원권)	1,500매	선풍기 온누리상품권 지원
	강외조	1,000,000	식자재 일체	11종	복지관 이용 어르신 무료급식
	한국환경공단	300,000	온누리상품권	30장	복지관 이용 어르신 제공
	허순영	1,000,000	식자재 일체	혼합잡곡 외 13종	복지관 이용 어르신 무료급식
	한국도로공사 창원김해건설사업단	1,207,850	팬더그아웃관람석, 김밥, 치킨, 족발 등	68건	재가장애인 스포츠관람 지원
	김해시복지재단 산악회	2,000,000	이동밥차 지원	250인분	장애인종합복지관 복지관 이용자 무료급식
	가야관	100,000	외식지원	1회	외식지원
10	송금패	700,000	양면 오선보드	2개	강당 및 서예실 비치
	도시개발공사 동행봉사단	1,000,000	식자재 일체	14종	복지관 이용 어르신 무료급식
	임시대 외 10명	1,200,000	야외학습운영물품	의약품, 다과 등	노인대학 야외학습 제공
	정인수	1,000,000	식자재 일체	냉장돼지갈비 외 17종	복지관 이용 어르신 무료급식
	최안과의원	330,000	돋보기 세트	10세트	복지관 비치 및 행사용
	국민연금관리공단 부산지역본부	510,000	치솔치약세트	300개	장애인종합복지관 발달장애인 자기주장대회 지원
	개관 10주년 직원후원	750,000	소고기 외	18종	장애인종합복지관 이용자 무료급식지원
	개관 10주년 직원후원	150,000	현금	1인	장애인종합복지관 화재 장애인 후원
10	(주)동아비(정인수)	1,905,490	나들이지원	-	재가어르신 가을나들이 지원
	영유통	350,000	김치지원	1회	밀반찬지원
	가스기술공사	442,260	가스레인지 지원	1회	주거개선지원
11	동영사무가구	1,265,000	소파(3인용),탁자	2개,1개	셔틀버스 기사 휴게실
	이상순	1,000,000	식자재 일체	돼지등뼈 외 10종	복지관 이용 어르신 무료급식

사람이 중심이 되는 복지도시 구현



월	기부자/처	환산금액	물품명	수량	내용 (용도 및 집행)
	한화테크윈	741,500	무대장식 등	15종	장애인종합복지관 아르페지오 송년회 행사지원
	이종우	200,000	개관10주년 초청장	300부	장애인종합복지관 개관10주년 기념행사 지원
	부산장신대학교 총학생회	72,000	무릎담요	50개	장애인종합복지관 힐링스쿨 이용자 지원
	여민락	70,000	국수	20인분	장애인종합복지관 주간보호 외식 지원
	명가떡집	200,000	떡	-	재가어르신 지원
	김영학	1,398,800	난방유외3종	-	재가어르신 지원
	양정윤	1,515,000	내외외3종	-	재가어르신 지원
	영유통	350,000	김치	10명	저소득어르신 지원
	여민락	77,000	국수	22명	저소득어르신 지원
	여민락국수	66,500	국수지원	1회	동부노인통합지원 외식 지원
12	(주)리클라인	23,380,000	겨울용점퍼	668벌	독거노인, 조손세대 의복지원
	강애연	84,240	야쿠르트	1,080	경로식당 이용 어르신 간식지원
	김해햇빛 사랑봉사회	3,344,000	자장면, 군만두		경로식당 이용 어르신 간식지원
	지역주민 (익명)	-	굴 및 대봉	6박스	복지관 이용 어르신 제공
	영운중학교	-	쌀	155kg	독거 어르신 20가정
	김해대학교	-	배추 김치	100포기	면지역 경로당(5곳) 및 독거 어르신(10가정)
	국민연금김해밀양지사	500,000	떡국 외	11종	장애인종합복지관 이용자 무료급식
	가야 도야지짜재	1,000,000	생삼겹 외	100인분	장애인종합복지관 직업재활 주간보호 외식지원
	한명순	120,000	과일설기	6되	장애인종합복지관 복지관 이용자 식사지원
12	파리바게뜨 (구산신도시점)	190,000	케이크	7박스	저소득어르신지원
	가나안보청기	2,300,000	보청기	1개	저소득어르신지원
	탑마트(삼계점)	564,000	쌀지원	30개	저소득어르신지원
	JS스틸	3,000,000	난방유지원	30세대	재가어르신 지원
	크린랩	23,458,390	위생장갑, 비닐 등	1회	생활용품지원

#### 4. 지정기탁

월	기부자/처	금액	내용	비고
1	한국가스공사 부산 경남지역본부	3,000,000	새해맞이 복지관 이용자 무료급식	장애인종합복지관 무료급식
2	가아라이온스클럽	1,000,000	복지관 이용자 무료급식	장애인종합복지관 무료급식
5	부산김해경전철	1,500,000	카네이션구입	복지관
5	내고장 김해사랑나들이 박민정 시의원	2,000,000	재가장애인 김해 나들이 지원	재가장애인 야외나들이
6	강점순	100,000	저소득 취약계층 아동지원	
6	신재희	100,000	저소득 취약계층 아동지원	
8	김해 국공립분과위원회	1,000,000	복지관 이용자 무료급식	장애인종합복지관 무료급식
8	부산김해경전철(주)	5,025,320	재가어르신 여름김장김치지원	재가대상자
8	부산김해경전철운영(주)	5,719,440	여름김장김치지원사업	김장김치지원
9	한국주택금융공사	1,000,000	자원봉사자 송년의 밤 영화관 임대	김해 휴먼락 CGV
9	국민연금관리공단	1,500,000	중증재가장애인 크루즈나들이 지원	재가장애인 야외나들이
10	김해밀양지사	3,000,000	재가장애인 동물원 나들이 지원	재가장애인 야외나들이
11	SK럭키LPG충전소 대표 문병태	5,000,000	기능보강사업 (탁구장 마루바닥 설치)	탁구장
12	경남사회복지공동모금회	8,400,000	재가어르신 부엌용품 교체	재가대상자 지원

#### 5. 외부공모/지원사업

사업명	일자	사업비	용도(내용)	공모(지원)부서
장애아동·청소년 성인권교육	1~12	40,000,000	장애인복지관 성인권 교육	여성가족부
경남장애인체육회 생활체육지원사업	5~9	2,000,000	장애인종합복지관 주간보호센터 이용자 맨스애어리빅교실 진행	경남장애인체육회
장애인 평생교육사업	3~12	5,160,000	난타프로그램 외 4개프로그램 진행	김해시청
우수평생학습프로그램 웹다임 '엔딩노트'	3~10	3,360,000	어르신들의 삶의 활력을 촉진하여 건강하고 활기찬 노후생활 영위를 도모	교육도시육성과



사업명	일자	사업비	용도(내용)	공모(지원)부서
우수평생학습프로그램 남성 어르신 요리교실 'Mr. chef'	3~10	3,600,000	요리기술 습득을 통한 남성어르신들의 자립능력 향상 도모	김해시청 교육도시육성과
우수평생학습프로그램 어르신 밴드 '청춘사진관'	3~10	3,600,000	죽음을 인식하여 현재의 삶을 보다 활기차고 보람된 삶 계획	교육도시육성과
2016 우수멘토링프로그램 '노(노인) 장(장애인)이 통(1·3세대 및 사회통합)하는 사랑의 이크! 예크!'	3~11	5,000,000	장애인복지관 연계를 통해 어르신들이 장애인들에게 택전 전수(1:1멘토링 프로그램)	한국사회복지협의회
문화예술지원사업(미술) '즐거워 예~!!!'	3~12	3,400,000	다양한 주제의 미술활동을 통하여 지역사회 자생적 문화예술 향유 기반 조성	한국노인종합복지관협회
어르신 문화활동가 양성 사업	4~11	10,000,00	문화 학습 프로그램 및 문화유산 견학을 통해 능동적인 문화활동가로서 역량 강화	한국문화원연합회
문화예술지원사업	4	6,180,000	장애인종합복지관 주간보호 문화예술교육지원	한국장애인복지관협회
노인재능나눔	4	2,008,800	노인재능나눔활동지원사업	
우체국 행복배달부 지원사업	5	71,500	우체통 구입	
KB국민건강 총명학교 '치매예방 프로그램'	5~12	5,000,000	유관기관 네트워크 구축, 치매예방 서포터즈 모집 및 구성, 치매관련 상담 및 정보제공을 통한 치매예방센터로서의 기능 수행	한국노인종합복지관협회
노인재능나눔	6	6,200,000	노인재능나눔활동지원사업	
1·3세대 통합 프로젝트 '세대공감 즐거운 탁구교실'	7~12	2,000,000	지역아동센터 연계를 통해 어르신들이 아동들에게 탁구 전수	경남사회복지 공동모금회
재가어르신을 위한 여가활동지원사업	7~12	2,000,000	재가어르신 여가활동지원	김해누리 행복누리 지원금
비문해어르신 교육환경개선사업	8	3,000,000	책상교체	사회복지공동모금회
발달장애인 직업탐색프로그램 '꿈에 날개를 달아라-꿈날프로젝트2'	8~12	4,600,000	발달장애인 직업탐색프로그램 진행	경남사회복지공동모금회 배분사업
이용자(장애인) 인권 및 권익옹호 지원사업	8~12	4,000,000	이용자 권익옹호관련 사업 진행	
꿈나무 비전스쿨	8~10	3,000,000	방과후아카데미 청소년(취약계층) 진로체험	사회복지공동모금 김해시복지재단
김해시여성발전기금	9.27	8,000,000	김해시여성 일자리 취창업박람회 개최	김해시청 여성아동과
저소득 어르신들의 건강한 노후 생활을 위한 재가노인지원서비스	9~12	5,460,000	일상생활지원, 정서지원	김해시복지재단
재가어르신들의 건강한 식생활 지원을 위한 노후된 주방용품 교체"부역을 부탁해"	12	9,600,000	주거개선지원	경남공동모금회
우체국 공익재단	12	1,500,000	의약품 전달	김해우체국
문화체육관광부	12	700,000	탁구대	대한체육회

## 김해누리!행복누리! 나눔갤러리 사업지원팀



### 김해시복지재단 · 경남사회복지공동모금회 '김해누리!행복누리!' 기금조성사업 재협약 체결(2016. 12)

12월 16일 재단 기부금 모금과 배분에 대한 효율성과 투명성, 법적 안전성 추구를 위해  
기관 간 기금조성사업 재협약을 체결 하였다.

### 김해시복지재단 노동조합 주최 '복지기금 조성을 위한 「한잔의 나눔」 일일호프 행사'



### 제2회 사회복지정책 프로그램 아이디어 공모전 개최



김해누리!행복누리! 나눔갤러리  
김해시노인종합복지관



유넥스



한국도로공사 창원김해건설사업단



빙그레



경전철(아버이날 카네이션 후원)



경남은행(아버이날 무료급식)



PS엔터테인먼트



황인환(아카데미 나들이 음식 후원)



스위트블룸



강애연



김해시햇빛사랑봉사회



대한체육회



박규재어르신(노래방기계 후원)



김경애(무료급식)

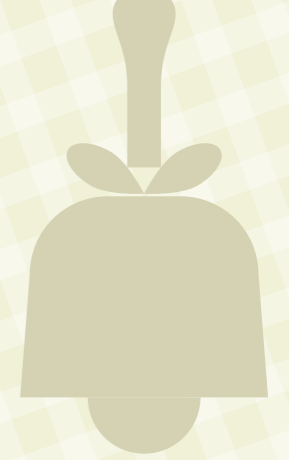

김해누리!행복누리! 나눔갤러리  
김해시노인종합복지관 통합지원센터



다비치안경 돌보기 지원



탐마트(삼계점) 쌀지원



신용보증기금(온누리상품권)



친구잡방



제이엑스스틸 난방유 지원



삼계탕나눔행사



목촌돼지국밥



수연건설 조병제 님 -설맛이 행사물품지원



전성시대 은정물품나눔

김해누리!행복누리! 나눔갤러리  
김해시동부노인종합복지관



헤드림 오리불고기



빙그레 바이오플레



NH농협 김해시지부



조영은 자원봉사자 나눔



NH농협 김해시 행복나눔 봉사단 말복 맞이 한방삼계탕



영운중학교 '쌀 한틀' 나눔



김해대학교 호텔외식조리학과



최안과의원 돋보기 세트



정인수 어르신 칠순기념 나눔



김해시도시개발공사 동행 봉사단



이상순 어르신 두 번째 나눔



탁구장 바닥 교체 지정기탁



인제대학교 사회복지학과

김해누리!행복누리! **나눔갤러리**  
 김해시동부노인종합복지관 통합지원센터



(주)삼주



워시앤조이셀프블래방



뚜레쥬르



목촌돼지국밥



낙원공원묘원



재가지원-동부노통



여름김장-동부노통



대박집



진인테리어



김해누리!행복누리! 나눔갤러리  
김해시여성센터



(주)그린힐



(주)실바트



여성센터바자회



여성센터바자회



여성 일자리 취·창업 박람회



여성센터바자회

김해누리!행복누리! 나눔갤러리  
김해시장애인종합복지관



강정식 -그림공모전 참여자 빵, 우유 지원



새경남약국 매월 정기후원-파스12개, 안티프라민



이권숙 쌀10kg-13포



칭구짬뽕 매월 정기후원 - 짜장면



국민연금공단김해밀양지사



가야밀면 정기후원 - 직업재활,주간보호 점심후원

김해누리!행복누리! 나눔갤러리  
김해시장장애인종합복지관



유넥스 우유후원



김해시도시개발공사



국민연금관리공단 김해밀양지사



PS엔터테인먼트-남진콘서트티켓



가야라이온스클럽 복지관이용자 무료급식지원



새경남약국 라오스현지학교후원물품지원



한화테크윈-장애인의날행사지원

뚜레쥬르 빵 후원(총 157개)-직업재활 주간보호



(주)엄지교육 -교육물품

김해누리!행복누리! 나눔갤러리  
김해시장애인종합복지관



국민연금관리공단 김해밀양지사- 치약拭솔



김해시복지재단 산악회 - 무료급식



부산장신대학교 총학생회 힐링스쿨 지원-무릎담요50개



여민락 주간보호 점심지원 - 국수



제이엠테크 직업재활환경개선지원-선풍기, 청소기 각 2대



한국가스공사부산경남지역본부 -복지관 이용자 무료급식



박상준님 늘푸른대학 간식지원



장애인종합복지관 직원일동 후원



박민정시의원 지정사업 - 늘푸른대학 나들이지원



한화테크윈-아르페지오 송년회 지원



이종우님 개관10주년 초청장

김해누리!행복누리! 나눔갤러리  
김해시장애인종합복지관



가야 도야지씨개 직업재활, 주간보호 이용자 식사지원



김해 국공립분과위원회-무료급식



한국도로공사 창원김해건설사업단 - 야구관람 지원



한명순님 복지관 이용자 떡 지원 - 과일설기 6되



국민연금관리공단 재가나들이 2회



김해누리!행복누리! 나눔갤러리  
김해시청소년수련관



방과후아카데미 지원협의회 - 기념품(머그컵)지원



진영조기축구회-도서기증

김해누리!행복누리! 나눔갤러리  
김해추모의 공원



(주)기억되는사람들(김경열 사장)은 추운날씨 속에서 어렵게 생활하고 있는 주변의 어려운 이웃을 위하여 2014년부터 매년 일백만원을 김해시복지재단 “김해누리행복누리” 후원사업으로 후원금을 전달하고 있습니다.

이날 전달식에서 (주)기억되는사람들 사장님은 어려운 이웃들에게 후원금이 전달 될 수 있도록 부탁하여 직원들은 김해누리행복누리 기금사업이 주위의 소외된 가족과 이웃에게 따뜻한 온기와 힘을 줄 수 있는 복지사업이 되도록 노력하겠다고 하였습니다.

(주)기억되는 사람들 사장님은 매년 김해누리 행복누리 통해서 독거노인, 저소득, 취약계층 및 한부모 가정 여성, 장애아동 및 장애인들의 자립지원 등 다양한 후원사업에 적극적으로 참여하여 지원 할 수 있도록 계속해서 후원사업을 진행 하겠다고 하였습니다.

# 연합모금배분사업 '온돌이야기'

## 1. 폐지수집노인을 위한 안전지킴이



재단에서는 취약계층을 위한 나눔행사로 지역 내 노인빈곤의 대표적인 형태로 '폐지'를 수집하는 어르신 400명에게 '형광안전조끼와 방한장갑'을 배부하는 뜻깊은 행사를 실시하였습니다.

이 날 행사에 100여명의 폐지수집 어르신들을 모시고 도로에서의 안전한 수집활동을 위한 '도로교통 안전'을 주제로 한 안전교육 실시와 함께 교육 후에는 생필품(라면) 및 중부경찰서에서 지원한 안전스티커, 반사경스티커를 배부하며 내실있고 의미있는 자리를 마련하였습니다.

이날 행사는 연합모금 '김해누리!행복누리!' 모금액으로 기획·진행되었습니다.



2016. 12. 22

종합뉴스 > 시사 > 국내사건

### 김해시, 폐지줍는 노인 대상 도로교통 안전교육 시행

김해중부경찰서 김은진 순경 강사총빙 특강

2016년 12월 22일 19시 21분

[재]김해시복지재단(이사장 허성근)은 22일 회원동주민센터 대강당에서 지역 내 빈곤층이면서 폐지를 수집하는 노인 100여명을 대상으로 김해중부경찰서 김은진 순경을 강사로 초빙해 도로교통 안전을 주제로 한 안전교육을 했다. 이날 김해시와 김해중부경찰은 폐지를 주된 생계를 꾸려가는 400명의 노인들에게 생필품(라면)과 안전(형광)조끼, 방한용 장갑, 안전 반사경스티커를 지급했다. 김해중부서 김은진 순경이 도로교통 안전교육을 하고 있다. (사진제공=김해시행)



2016. 12. 22

메일일보 PREMIUM

2016. 12. 22

### 김해시복지재단, 폐지수집노인 '안전지킴이 행사' 개최

김해시복지재단(이사장 허성근)은 지역 내 저소득, 취약계층 중 대표적인 노인 빈곤층인 "폐지수집 노인"을 위한 의미 있는 행사를 가졌다.

이번 행사는 김해시복지재단에서 거리를 내돌린 빈곤노인인 폐지수집 노인들에게 실질적으로 도움이 되는 안전(형광)조끼와 겨울철 활동에 도움이 되는 방한용 장갑을 지역 내 폐지를 수집하는 노인 400명에게 알뜰 지급하였다.

이 날 행사는 회원동주민센터 대회의실에서 100여명의 폐지수집노인들이 참석한 가운데 도로에서의 안전한 활동을 위한 '도로교통안전(김해중부경찰서 김은진 순경)'을 주제로 한 안전교육을 실시하였고, 교육이 끝난 후에는 생필품(라면)도 지급하였다.

또한 중부경찰서에서는 어르신들을 위해 형광 안전스티커와 반사경스티커를 배부함으로써 더욱 내실 있는 교육이 되었다.

이러한 뜻깊은 행사는 김해시복지재단에서 경남사회복지공동모금회와 연합 모금하는 "김해누리!행복누리!" 자동이체(CMS)모금액으로 기획되었다.

한편 김해시복지재단은 2017년 차원의 '영학연구당신실 운영'과 '구산사회복지관' 위탁운영 등 타 지역주민의 복지증진을 위해 한걸음 더 나아가는 계기를 마련하게 되었으며, 지역의 복지욕구를 반영하고 지역사회복지증진을 위한 다양한 활동 및 행사를 진행하고 있다.

김동기 기자 junamin@naver.com



2016. 12. 22

뉴스 > 전체기사보기

### 김해시복지재단, 폐지수집노인 "안전지킴이 행사" 개최

안전(형광)조끼와 방한용 장갑을 폐지수집노인 400명에게 알뜰 지급

김민준 기자

(재)김해시복지재단이 지역 내 저소득 취약계층 중 대표적인 노인 빈곤층인 "폐지수집 노인"을 위한 의미 있는 행사를 21일 가졌다.

이번 행사는 회원동주민센터 대회의실에서 100여명의 폐지수집노인들이 참석한 가운데 열렸고, 김해시복지재단에서 2015복지프로그램 아이디어 공모전 최우수 선정작 아이디어를 토대로 거리에 내돌린 빈곤노인인 폐지수집 노인들에게 실질적으로 도움이 되는 안전(형광)조끼와 겨울철 활동에 도움이 되는 방한용 장갑을 지역 내 폐지를 수집하는 노인 400명에게 알뜰 지급하였다.

또한 중부경찰서에서는 노인들을 위해 형광 안전스티커와 반사경스티커를 배부했다.

행사는 김해시복지재단에서 경남사회복지공동모금회와 연합 모금하는 "김해누리!행복누리!" 자동이체(CMS) 모금액으로 기획되었다.

2016-12-22 15:20  
2016-12-22 09:00 김해인터넷뉴스

# 연합모금배분사업 '온돌이야기'

## 2. 공동모금회 배분프로그램 안내

### 김해시동부노인통합지원센터

#### 저소득 어르신들의 건강한 노후 생활을 위한 재가노인지원서비스

밑반찬, 목욕티켓 등 일상생활에 필요한 서비스와 나들이 등에 정서지원서비스 제공을 통하여 건강하고 안정된 노후생활을 유지 할 수 있도록 지원함.

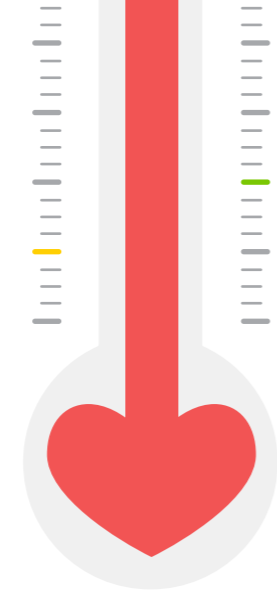

### 김해시청소년수련관

#### 청소년의 꿈과 희망을 위한 '꿈나무 비전스쿨'

본 배분사업을 통해 경제적 취약계층이 참여하고 있는 [방과후아카데미] 참여청소년 대상으로 강습형태가 아닌 직업체험활동 위주로 청소년들의 창의·인성 함양을 위한 다양한 체험활동 프로그램 운영으로 건강한 정서 및 향후 진로선택에 대해 폭 넓은 선택을 할 수 있도록 함.



### 김해시노인통합지원센터

#### 1. 취약노인 식생활지원을 위한 주방용품 교체사업 "부역을 부탁해"

본 기획사업을 통하여 주방용품 교체사업으로 재가 대상자들의 주방환경 개선을 통해 식생활에 도움을 드리하고자 함.



#### 2. 재가어르신을 위한 여가활동지원 사업

저소득 재가어르신 문화활동(천연염색) 및 가을 나들이를 통해 스트레스 해소 및 기분전환의 기회를 제공하여 건강한 노후생활을 영위 하도록 함.



#### 3. 어르신들의 안정된 노후생활 지원을 위한 이웃사랑 '여름김장나눔'

생활이 어려운 저소득 재가어르신 및 취약계층 어르신들의 필요 욕구가 가장 많은 여름철 김치 나눔 행사를 실시함으로써 경제적부담 완화 및 영양공급을 통해 건강증진을 도모 하고자 함.



## 연합모금배분사업 '온돌이야기'

### 3. 사업장에서의 훈훈한 나눔사례



#### 내 고장 김해사랑 나들이를 다녀오며

김해시장애인종합복지관 시각장애인 **김미화**

엽록색 푸르른 나무들이 풀어내는 은은한 향기를 코끝으로 느낄 수 있는 5월 19일 박민정 시의원께서 김해시장애인종합복지관 늘푸른대학에 200만원을 후원해 주셔서 내 고장 김해의 자랑이자 김해의 명소인 연지공원에 나들이를 갔다.

학생과 활동보조인, 직원을 포함한 120명이라는 인원이 모이기 전, 나는 남편의 손을 잡고 연지공원 산책로가 조성되어 있는 호수를 가로질러 나무다리가 설치되어 있는 연지공원의 멸종위기 식물분수에 도착했다. 음악분수는 음의 높고 낮음에 따라 분출하는 물줄기의 높이와 모양이 조절되는 분수로 2005년에 47억원을 들여 설치했다는 사실을 알게되었다. 지금까지 연지공원에 여러번 왔었지만 음악분수에 대해서는 정확하게 알지 못했는데 지금이라도 알게 되어 기뻐다.

호수를 돌고 우리가 모이기로 한 학생 체육관 앞에 1조부터 10조까지 자리를 잡고 앉았다.

박민정시의원님이 오늘 하루 재미있고 신나게 잘 보내라는 인사말을 듣고 오전 프로그램인 보물찾기를 하고 점심시간이 되어 조장들과 학생들이 도시락을 받아와 밥을 먹고 있는데, 심우영관장님께서 본인이 드시려고 얻은 된장찌개를 우리 조에 들고 오셔서 “자! 미화 씨도 한 숟갈 먹어보고~ 옆에 계신 어머님도 한 숟갈 드셔보세요~”하시며 입에 넣어주셨다. 다른 분들은 눈이 보여서 잘 드시리라 생각하고 나와 옆에 계신 분은 시각장애인이라 잘못 챙겨먹을까 마음에 걸려서 된장찌개를 우리에게 떠 먹여주신 모양이다.

한 손가락의 된장찌개였지만 따뜻함이 느껴졌다.

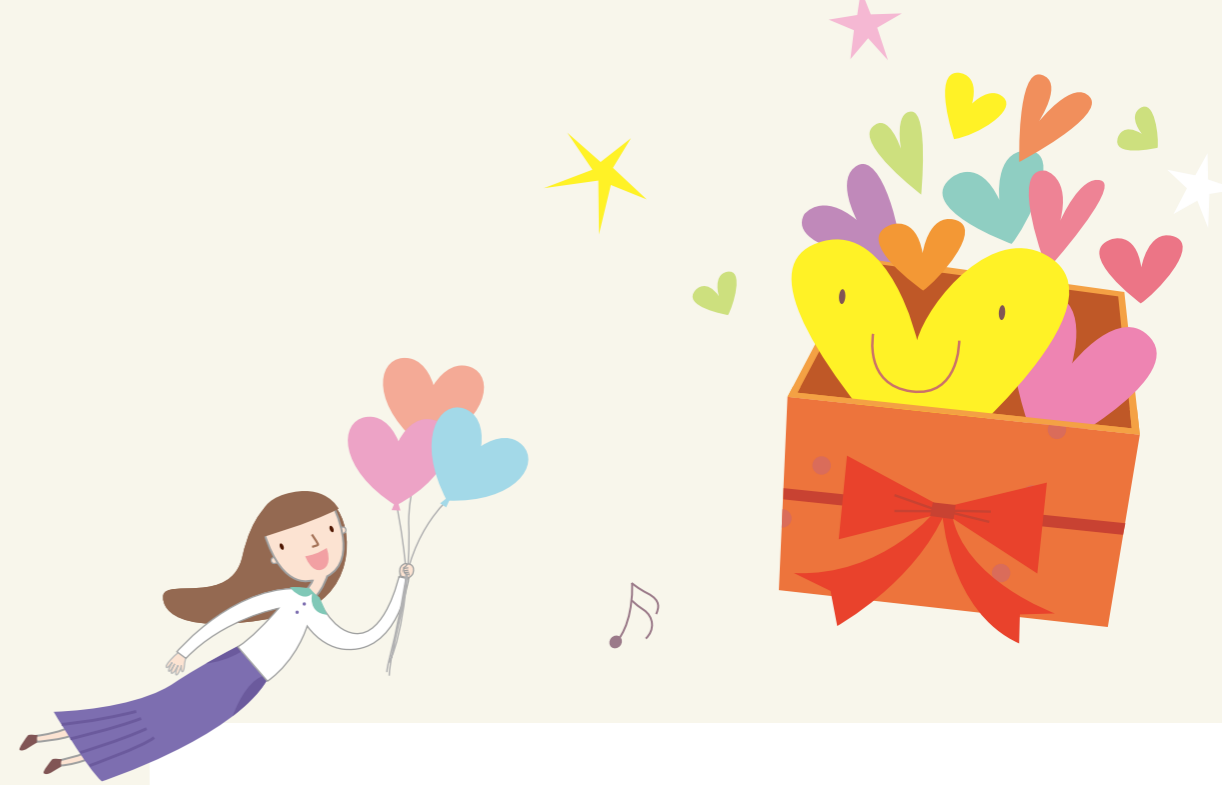

오전 프로그램이 끝나고 1시 30분부터 오후 프로그램인 각 조별 장기자랑과 개인별 장기 자랑이 시작되었다. 심사의 기준은 첫 번째는 단합, 두 번째는 끼와 웃음이었다. 각 조별 장기자랑과 개인별 장기자랑이 끝나고, 드디어 기다리고 기다리던 시상식이 시작되었다. 5등부터 2등까지 발표를 하는데 우리조인 10조는 불려지지 않았다. 가슴을 졸이면서 1등 발표만을 기다리는데....

“자! 1등은 10조입니다”하는 소리에 다들 부러워하는 시선으로 우리조를 쳐다보았다고 한다. 1등 상품으로 샴푸를 받았다. 큰 선물은 아니지만 반주 없이 라이브로 단합이 잘 되는 모습을 많은 분들께 보여드려서 1등 상을 받은게 아닐까 싶다. 무반주라 더 긴장되고 미흡한 점도 있었겠지만 의미있고 뜻깊은 하루였다. 이날이 기억에 남을거 같다. 김해의 자랑이자 명소인 연지공원을 김해시민들이 더 아끼고 사랑을 담아 잘 이용하면 좋겠다는 생각이 들었다.

김해시장애인종합복지관 늘푸른대학을 통해 이런 프로그램에 참여할 수 있어 주최하신 모든 선생님들께 감사의 마음을 전하고 싶다. 또한 내 고장 김해의 자랑이자 명소인 연지공원을 다시 한번 뜻깊은 자리로 만들어주신 후원자에게도 감사를 드린다.

# 언론에 비친 재단

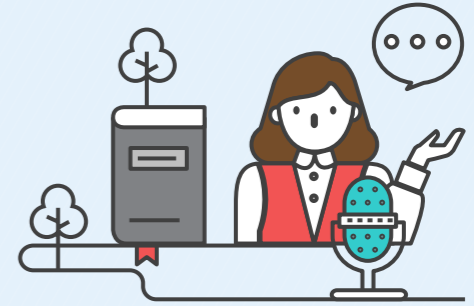

01.20. CNB뉴스  
김해시복지재단, '2015년 전국 노인복지관 평가' 최우수 선정



05.31. 오마이뉴스  
김해시복지재단, 1인1제안 아이디어 공모



06.07. 김해인터넷뉴스  
김해시복지재단, 사회복지종사자 전문 교육기관 육성추진



08.02. 경남신문  
김해시복지재단, 사회복지정책 아이디어 공모전



09.09. 창원인뉴스  
'장애인 동반 산행과 무료급식' 행사개최



09.13. 창원인뉴스  
김해시복지재단, 이웃과 함께 신명나는 추석 명절 나기 앞장



06.15. 프라임경제  
김해시복지재단, 복지기금조성 '한잔의 나눔' 행사개최



07.10. 경남일보  
김해시복지재단 소통·청렴·친절 워크숍



08.01. 김해인터넷뉴스  
김해시복지재단 '임금피크제' 도입



09.13. 경남뉴스  
김해시복지재단 7개 사업장, 성공품 전달



10.11. 영남매일·YN뉴스  
김해시복지재단 다른 봉사단 출범식



10.11. 한남일보  
김해시복지재단, 폐지수집 노인 위한 '안전지킴이 행사' 개최



## 기부금 정산 및 세제혜택 안내



현행 세법에서는 기부금 용도의 공익성 정도에 따라 법정기부금과 지정기부금으로 구분하고 있으며, 개인의 경우 세액공제(사업자의 경우는 필요경비), 법인의 경우 손금산입을 통해 세제혜택을 부여하고 있다.

### 1. 법정기부금 \*김해누리 행복누리 후원

세법이 정한 요건을 충족하는 공익성이 강한 단체에 대한 기부금으로 **지정기부금보다 공제한도가 높음**

### 2. 지정기부금

사회복지문화예술·교육·종교·자선·학술 등 공익을 목적으로 하는 단체에 대해 대통령령으로 정하는 기부금

구 분	법정기부금	지정기부금
<b>개 인</b> (세액공제 한도, 필요경비 한도)	소득금액 100% 한도 (모금회 해당, 소득세법 제34조2항1호)	소득금액 30% 한도 (종교단체 10%)
<b>법 인</b> (손금산입 한도)	소득금액 50% 한도 (모금회 해당 법인세법 제24조2항6호)	소득금액 10% 한도

### 3. 세제혜택금액

#### 법인기부금 : 기부금 × 적용법인세율 × 1.1 (주민세포함)

- 현행 법인세율 : 과세표준 2억이하 10%, 2억초과 ~ 200억이하 20%, 200억초과 22%
- 과세표준에 따라 다르나 일반적으로 기부한 금액에 22%만큼 세제혜택 있음

#### 개인기부금(사업자 제외) : 기부금 × 세액공제율 × 1.1 (주민세포함)

- 세액공제율은 기부금 2,000만원 이하 15%, 2천만원 초과분 30%
- 소득과 상관없이 기부금액이 3천만원 이하면 기부한 금액에 16.5%만큼 세제혜택 있음

#### 개인기부금(사업자) : 기부금 × 적용 종합소득세율 × 1.1 (주민세포함)

- 현행 소득세율 : 과세표준 1,200만원 이하 - 6%, 4,600만원 이하 - 15%, 8,800만원 이하 - 24%, 1.5억원 이하 - 35%, 1.5억원 초과 38%
- 과세표준에 따라 다르나 일반적으로 기부한 금액에 16.5%만큼 세제혜택 있음

# 김해누리 행복누리



## 기금조성 사업 안내

### 행복한 김해를 위한 나눔 이야기

내 주위에는 소외된 가족과 이웃들은 없나요?  
나의 자그마한 관심이 내 가족과 이웃을 훈훈하게 하는 첫걸음입니다.  
지금 그 따뜻함을 전하는 잠깐의 여유를 가져보세요~

1. 독거노인, 저소득 취약계층 노인을 위한 '의(나들이)' '식(밥반찬)' '주(겨울나기)' 사업 등
2. 저소득, 취약계층 및 한부모 가정 여성들을 위한 '자립지원취업강좌' 수강지원사업 등
3. 장애아동 및 장애인들의 자립지원 (교육, 문화)에 대한 다양한 지원사업 등
4. 저소득 취약계층 아동들을 위한 다양한 사업지원 (결식예방, 문화, 교육) 등

### 기부절차



「김해누리!행복누리!」 전용계좌

511-32-0000330

**BNK** 경남은행

# 「김해누리!행복누리!」 CMS가입(변경)·자동납부 신청서

기부자 (명칭 / 성명)		주민등록번호 (사업자등록번호)	
대표자 성명 (*법인일경우)		핸드폰번호 전화번호	
주소 (영수증 수령지)			
기부금액(일시금)			
월기부액	계좌번호 : 511-32-0000330 경남은행 [김해누리!행복누리! 전용계좌] <input type="checkbox"/> 5,000원 <input type="checkbox"/> 10,000원 <input type="checkbox"/> 20,000원 <input type="checkbox"/> 30,000원 <input type="checkbox"/> 50,000원 <input type="checkbox"/> 기타(      원)		
기부기간 (이체기간)	<input type="checkbox"/> 1년 <input type="checkbox"/> 2년 <input type="checkbox"/> 3년 <input type="checkbox"/> 계속 <input type="checkbox"/> 기타(      까지) * 이체 해지시 관련부서 통보 (김해시복지재단)		
이체지정계좌 (기부자명과 예금주 동일)	<input type="checkbox"/> 출금지정계좌 : <input type="checkbox"/> 은행명 : <input type="checkbox"/> 예금주 : <input type="checkbox"/> 출금이체일 : <input type="checkbox"/> 5일 <input type="checkbox"/> 15일 <input type="checkbox"/> 20일 <input type="checkbox"/> 25일 ※출금계좌 예금주와 기부자명이 다를 경우 출금되지 않습니다.		

## 【개인정보 수집 · 활용 및 제3자 제공 동의서】

사회복지공동모금회(이하 “모금회”라 함)는 「개인정보보호법」 제15조에 의거하여 개인정보수집 및 이용에 관한 정보주체의 동의절차를 준수하며, 고지 후 수집된 정보는 모금회의 개인정보 수집 및 이용목적외의 용도로는 절대 이용, 제공되지 않습니다. 기부자는 정보주체로서 개인정보의 삭제 · 처리정지 요구와 개인정보의 수집 · 이용 및 제공에 대한 동의의 거부할 수 있으나, 이 경우 모금회에서 수행하는 아래의 업무와 관련된 서비스제공이 불가합니다.

가. 기부금영수증의 발급, 나. 소득공제를 위한 국세청 연말정산 서비스에 필요한 자료제공, 다. 정기기부금의 CMS(금융결제원)연계 출금처리

1. 본인은 모금회가 「개인정보 보호법」 제15조제1항 및 제24조제1항제1호에 의거, 다음과 같이 본인의 개인정보 및 고유식별정보 (이하 “개인정보”라 함)를 수집 · 이용하는 것에 대하여  동의합니다.  동의하지 않습니다.

가. 개인정보의 수집 · 이용자(개인정보처리자) : 모금회

나. 개인정보의 수집 · 이용 목적 : 모금회에서 처리하는 기부금관련 업무(발급 · 기부내역제공 등)

다. 개인정보의 수집 · 이용 항목 : 개인정보 등(성명, 주민등록번호(외국인등록번호), 연락처, 주소, 전자메일주소, 계좌번호 등)

라. 개인정보의 보유 및 이용기간 : 1. 주민등록번호 : 기부금 입금일을 기준으로 소득공제가 실시되는 기간 동안, 2. 기타 : 모금회가 정한 보존기간동안

2. 본인은 모금회가 「개인정보 보호법」 제17조제1항제1호에 의거, 다음과 같이 본인의 개인정보를 제3자에게 제공하는 것에 대하여  동의합니다.  동의하지 않습니다.

가. 개인정보를 제공받는 자 : 기부금의 자동 출금을 위한 금융결제원, 기부내역의 소득공제 확인을 위한 국세청

나. 개인정보를 제공받는 자의 이용 목적 : 정기기부금의 출금 및 기부금 소득공제 근거자료 활용

다. 제공하는 개인정보의 항목 : 위 1호 다목에 해당하는 개인정보

라. 개인정보의 보유 및 이용기간 : 1. 주민등록번호 : 기부금 입금일을 기준으로 소득공제가 실시되는 기간 동안

2. 기타정보 : 모금회가 정한 보존기간 동안

3. 본인은 위 1~2호에 대해 동의를 거부할 수 있다는 안내를 받았으며, 또한 본인의 동의가 없을 때에는 모금회가 처리·제공 하는 일부 서비스를 받을 수 없다는 안내를 받았습니니다.  본인은 본 동의서의 내용과 개인정보 수집 · 처리 및 제3자 제공에 관한 본인의 권리에 대하여 이해하고 서명합니다.

20    년    월    일

신청인

(서명 또는 인)

경남사회복지공동모금회 귀하



귀  
하  
분  
께



귀  
하  
분  
께