

사랑이  
공감이되는복지도시  
김해구현



2017  
GIMHAE  
WELFARE  
FOUNDATION

따뜻한 온기로  
이웃을 돌아보는

은돌

 **김해시복지재단**  
Gimhae Welfare Foundation  
경상남도 김해시 신어산길 46 (삼방동)  
대표전화. 055)336-2400

김해시복지재단  
기금조성사업 및 은돌봉사단 활동보고서

# 온돌

2017 김해시복지재단  
기금조성사업 및 온돌봉사단 활동보고서

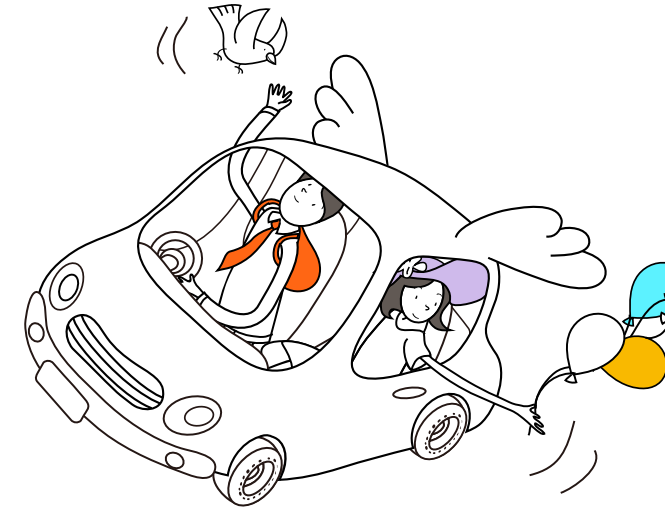

은은하게 데워주는

온돌과 같이

따뜻한 김해만들기에

군불이 되어주신

님

감사드립니다.

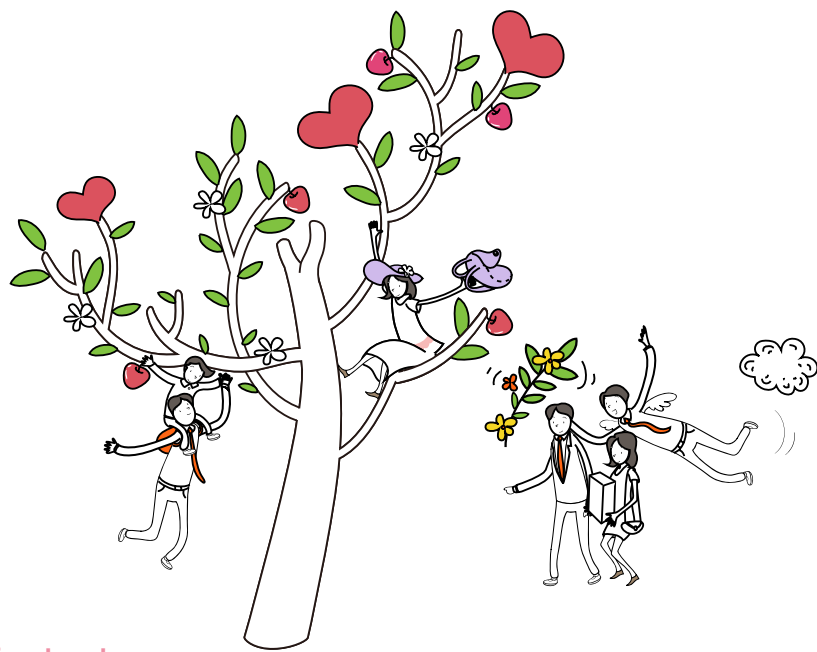

# 사랑이 중심이 되는 복지도시 김해구현



2017 김해시복지재단  
기금조성사업 및 온돌봉사단 활동보고서

## Contents

06	김해시복지재단 소개
12	기금조성사업 추진개요
13	'김해누리! 행복누리!' 기금조성사업 모금 및 지원현황
	사업지원팀·정책연구팀      김해시노인종합복지관
	김해시노인통합지원센터      김해시동부노인종합복지관
	김해시동부노인통합지원센터      김해시여성센터
	김해시장애인종합복지관      김해시청소년수련관
	김해추모의공원
60	김해시복지재단 온돌봉사단 소개
64	후원 참여 방법 안내
65	기부금 세제혜택 안내

# 비전과 추진 전략

## 사람이 중심이 되는 복지 도시 김해 구현



# 고유목적 사업

- 사회복지조사연구 및 프로그램 개발 보급
- 사회복지 자원발굴 및 연계협력에 관한 사업
- 사회복지시설의 운영 및 관리

- 사회복지기금의 조성관리 및 배분사업
- 사회복지증진을 위해 김해시장이 위탁하는 사업
- 그 밖의 법인이 목적달성에 필요한 사업

## 연혁

### 2017

- 12월 서부노인종합복지관 위·수탁 계약 체결
- 12월 사회복지공동모금회 김해누리행복누리! 기금조성사업 협약안 변경
- 12월 김해지역 사회복지시설종사자 힐링캠프 실시
- 10월 김해시복지박람회 개최
- 9월 제3회 사회복지 정책 및 프로그램 아이디어 공모전 실시
- 7월 사회복지사 보수교육 실시
- 4월 김해시통합사례관리사 양성과정 개설
- 3월 김해복지포럼 개최
- 3월 시민복지아카데미 '복지야학' 개설
- 1월 정책연구팀 신설, 구산사회복지관 운영

### 2015

- 11월 사회복지종사자 전문 교육 실시
- 10월 지정기부금단체 지정
- 9월 복지프로그램 아이디어 공모전 실시

### 2014

- 12월 사회복지공동모금회 업무협약체결 김해누리! 행복누리! 기금조성 연합모금실시
- 10월 김해시동부노인종합복지관 위·수탁계약
- 4월 재단 산하 5개 시설 위·수탁계약 재단 출범(4.29)
- 1월 재단 설립 발기인 대회

### 2016

- 12월 경남사회복지공동모금회 재협약 체결
- 10월 구산사회복지관 위·수탁계약 체결
- 9월 김해시복지재단 아이디어 공모전 실시
- 6월 사회복지종사자 전문교육 실시

### 2013

- 12월 재단조례 공포 및 예산확보
- 9월 설립방침 및 기본계획 수립, 운영결과 의회 설명회 개최
- 8월 설립 용역 중간보고회 개최
- 6월 설립 타당성검토 용역 실시(3개월간)
- 3월 시 복지재단 설립관련 검토

## 조직도



# 수탁사업장 소개



## 김해시노인종합복지관



김해지역 어르신들에게 다양한 복지서비스를 제공하고 저소득 어르신들의 자립 및 생활 향상을 위한 각종 복지 서비스를 실시함으로써 유익하고 보람 있는 노후생활을 보장할 뿐 아니라 밝고 건강한 지역사회를 건설하기 위해 노력하고 있습니다.

**위치** 김해시 김해대로 1902번길 12(구산동)

**TEL** 055)310-8400

**이용대상** 만 60세 이상 어르신



## 김해시동부노인종합복지관



김해지역의 노인복지서비스가 필요한 노인을 대상으로 건강한 노후를 위한 예방, 케어 기반구축 및 확충, 활동적 노후를 위한 사회 참여 여건조성 및 활성화, 안정적 노후를 위한 소득 보장의 다양화와 내실화를 통해 성공적인 노후가 실현될 수 있도록 지원하는 종합적 노인복지 서비스 기관입니다

**위치** 김해시 신어산길 46(삼방동)

**TEL** 055)310-8500

**이용대상** 만 60세 이상 어르신



## 김해시서부노인종합복지관



김해지역 노인복지서비스가 필요한 어르신을 대상으로 건강한 노후, 활동적인 노후, 안정적 노후를 위한 종합적인 서비스 제공을 통하여 신(新)노인문화를 선도하는 수요자 중심의 일류 노인복지 실현에 최선을 다하고자 합니다.

**위치** 김해시 관동동 421-1(덕정공원 내)

**이용대상** 만 60세 이상 어르신



## 김해시구산사회복지관



구산사회복지관은 소외되어 어려움을 겪고 있는 이웃들의 자립능력 배양과 행복한 삶의 영위를 돕고, 지역사회 내의 종합적인 사회복지서비스를 제공하여 지역주민의 복지 증진에 기여하고자 합니다.

**위치** 김해시 가락로 220 (구산동)

**TEL** 055)310-8470

**이용대상** 사회복지서비스 욕구를 가진 모든 지역주민

# 수탁사업장 소개



## 김해시여성센터



다양한 직업·전문 프로그램 및 문화프로그램을 개설하여 지역 여성의 능력 개발과 평생 학습 기반을 조성하고, 여성의 활발한 사회 진출을 위해 종합적인 서비스를 제공하고 있습니다.

**위치** 김해시 신어산길 46(삼방동)  
**TEL** 055)329-0400  
**이용대상** 만 19세 이상 김해시민

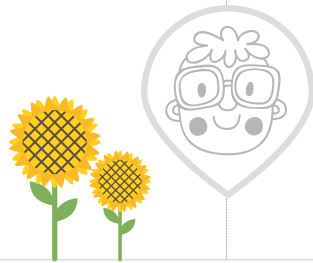

## 김해시장애인종합복지관



사회복지이념을 바탕으로 장애인에 대한 상담지원, 사회재활, 의료재활, 직업재활, 계몽·홍보, 주간보호사업 등의 종합적인 서비스를 제공하여 장애인 개개인의 잠재 능력을 최대한 개발시켜 자립자활의 삶을 돕고, 지역사회인식개선을 통한 완전한 사회통합 분위기 형성에 기여하고자 설립되었습니다.

**위치** 김해시 삼계로 140(삼계동)  
**TEL** 055)314-7113  
**이용대상**  
 복지관 : 김해시 등록장애인 (1급 ~ 6급)  
 목욕탕 : 중증장애인 (1급 ~ 3급),  
 절단장애인 (1급 ~ 5급)



## 김해시청소년수련관



청소년활동진흥법 제11조(시·군·구 1개소 이상 의무 설치·운영)에 의거 청소년 건전 육성을 목적으로 1998년 김해시에서 설립한 공공청소년수련시설로서 강당, 강의실, 동아리실, 정보자료실, 생활관 등 각종 수련 시설 및 설비를 갖춘 종합수련시설입니다. (수용정원 1,041명, 숙박정원 120명).

**위치** 김해시 진영읍 김해대로 257(진영리)  
**TEL** 055)346-2100  
**이용대상**  
 ▪ 김해시 거주 청소년 및 일반인  
 ▪ 타지역이나 이용목적 합당하다고 인정되는 자  
 ▪ 국가 및 공공기관, 각급학교 및 단체



## 김해추모의공원



공설 화장시설, 봉안시설의 운영으로 시민 이용에 불편을 해소하고 친환경요소의 도입으로 혐오시설이라는 거부감을 없애 누구나 편하게 찾을 수 있는 밝은 공원 분위기를 조성하여 부담 없이 찾아올 수 있는 장묘 시설입니다.

**위치** 김해시 주촌면 서부로 1637번길 574 (덕암리)  
**TEL** 055)337-3946



## 기금조성사업 추진개요



### 지원방법

- 현금(사업비)지원·결연지원
- 선정된 기관(시설)에 공동모금회를 통한 사업비 및 결연후원금 지원
- 직접적인 현금지급(결연후원 제외)이 아닌 프로그램 수행비 위주
- 현물(후원품)지원선정 기관 및 대상에 대한 현물(후원품) 지원



### 지원내용

- 저소득·취약계층을 위한 프로그램 사업비
- 생계, 문화, 교육, 주거보수(단기 및 중장기 프로그램) 등
- 결연후원금 지급
- 일시 및 정기적인 후원품 지원



### 모금 및 관리

- 지역사회 기업, 단체, 개인의 일시후원 및 CMS 정기후원
- 공동모금회 위탁관리 「김해누리!행복누리!」전용계좌개설
- 모금액 및 사용처 연 1회 공개(언론, 홈페이지 등)로 투명성 확보



### 지원절차

- 제안서 접수 (재단)
- 서류검토
- 공동모금회로 추천
- 공동모금회 심의
- 복지재단 지원 (공동모금회)
- 정산 (재단취합, 모금회)
- 일괄발송

## 김해누리! 행복누리! 기금조성사업

### 모금 및 지원현황



#### [모금내역]

구분	모금액(원)	비고
2016년도 이월금	79,244,070	
후원금	CMS	62,453,750
	일시기부금	10,824,470
후원물품	159,195,910	총 73,278,220
외부지원사업	314,544,630	53건
계	<b>626,262,830</b>	

#### [지원내역]

구분	지원액(원)	비고	구분	지원액(원)	비고
후원금	김해누리! 행복누리! 결연후원사업	8,340,000		후원물품	159,195,910
	김해누리! 행복누리! 프로그램 배분사업*	51,200,000	배분사업 내역 참고	외부지원사업	314,544,630
	공동모금회 지역복지발전 기금 사업비	7,327,822		지원내역 총 계	<b>540,608,362</b>
	소계	66,867,822		2018년도 지원예정액	85,654,468

#### \*김해누리! 행복누리! 프로그램 배분사업 내역

사업명	지원(누계)	지원액(원)	지원대상
꿈꾸는 실버기자단	12명(321명)	7,000,000	노인
건강노인과 치매노인이 함께하는 힐링 프로그램 '식물도감'	23명(73명)	2,000,000	노인
저소득 아동·청소년의 건강한 성장을 위한 '비전원정대'	26명(125명)	3,000,000	저소득 아동
취약계층 직장암을 위한 활력충전 프로그램	169명	4,000,000	저소득 세대
문화적 소외계층 어르신 교육환경 개선사업	서예실 의자 30개	4,080,000	노인
자원봉사자 개발 및 관리사업	142명(240명)	3,000,000	자원봉사자
저소득 어르신들의 건강한 노후생활을 위한 재가노인지원서비스	210명(246명)	6,000,000	저소득 노인
장애인활동 강당 교육환경 개선사업	강당 의자 140개	8,000,000	장애인
재가 결식우려어르신 보온도시락 교체사업	재가지원 보온도시락 50개	2,600,000	저소득 노인
재가 어르신을 위한 상담실 환경 개선사업	상담실 테이블 1개, 의자 6개	1,000,000	노인
1·3세대 통합 프로젝트 '세대공감 즐거운 탁구교실'	24명(392명)	3,000,000	아동, 노인
거북이 축구교실	12명(174명)	5,000,000	발달 장애인
김장김치 지원사업	105명	2,520,000	저소득 노인
총계		<b>51,200,000</b>	



### 기금조성실적

(단위: 원)

	후원금품	
	일시후원금	후원물품
CMS		
52명(423건)	2건	2건
6,435,000	1,616,470	35,000,000

### CMS후원자

허만원 유주행 박명아 신상진 정지원 정원화 정서목 이봉재 조인선 한철환 이태호 허숙정 안유심 박준용 박수민 김일우 최은진 이종철 백문기 강창경 정문희 김용호 오진한 기성애 윤현숙 김태완 김범준 김영호1 김영호2 전승민 백진식 이덕하 장남성 김정훈 김서하 정성민 권우윤 서인현 염 빛 신원경 신윤경 윤영호 이창희 여미진 김성원 허주성 박주영 백미경 황인기 최준일 장희연 정진용

### 일시후원자

은하사 장유고등학교(노윤형)

### 후원물품

(단위: 원)

일자	기부자/처	환산금액	물품명	수량	내용(용도 및 집행)
1월	BNK금융그룹 (경남은행)	15,000,000	온누리상품권	1,500	설명절 재래시장 상품권 지원
9월	BNK금융그룹 (경남은행)	20,000,000	온누리상품권	2,000	추석명절 재래시장 상품권 지원
합 계		35,000,000			

### 온돌사진관



김해시복지재단·경남사회복지공동모금회 '김해누리!행복누리!' 기금조성사업 협약안 변경 12월 20일, 김해시 복지정책과 공익에 부합하는 다양한 교육지원, 지역사회네트워크사업 추진의 기틀을 마련하고 지역사회 대상 환원사업 다양성을 확보하고자 협약안 변경을 추진하였음.



BNK금융그룹(경남은행)과 함께하는 2017 설/추석 명절맞이 온누리상품권 나눔행사



2017년 제3회 사회복지 정책 및 프로그램 아이디어 공모전 개최



김해시도시개발공사와 함께하는 이웃돕기 쌀(56포) 나눔행사

### 희망뉴스

언론사명	보도기사제목	보도일자
경남연합일보	빛나는 사회복지 아이디어를 모집합니다.	17. 07. 31.
한남일보	김해시복지재단, 사회복지정책·프로그램 아이디어 공모전 개최	17. 08. 01.
글로벌이코노믹	김해시복지재단, '사회복지정책 및 프로그램 아이디어 공모전' 연다...지역 시민복지증진 기여 기대	17. 08. 02.
세계타임즈	김해시복지재단, 2017년도 '사회복지의 날' 기념	17. 08. 02.





◦ 기금조성실적

(단위: 원)

후원금품			외부지원사업			결연후원금 지급액
CMS	일시후원금	후원물품	김해시 공모사업	외부 공모사업	공동모금회 지정후원금 사업	
105명(961건)	-	11건	1건	8건	1건	-
8,560,000	-	7,467,500	9,000,000	60,801,000	2,000,000	-

◦ CMS후원자

강재원 강정식 강환수 견종우 구분길 권경근 권난희 김경수 김광일 김도연 김명수 김미경 김범준 김상미 김석복 김애진 김영주 김우철 김윙희 김윤경 김진숙 김지은 김진근 김진만 김채원 김태완 김하연김현길 김현영 김혜정 김효진 남중자 도춘호 마상천 문용관 문유경 박상동 박성대 박성욱 박용석 박정관 박진욱 박현수 박현심 박현우 박희기 배명선 서보권 서정건 서정명 선이순 손재용 손진호 송세광 송준호 신호진 안용현 안윤혜 안홍진 유상우 윤 철 이경실 이경진 이광수 이규승 이명희 이상용 이성훈 이소미 이숙자 이운호 이충호 임상대 임성욱 임채원 장웅규 장혜자 전선주 전한구 정경민 정은하 정정미 정철웅 조경연 조재민 조주령 조홍제 조희광 주광호 지수정 진인호 진중두 천상필 최연욱 최우영 최준일 최창훈 최하록 하은진 한은주 한은훈 허 명 허영배 황성구 황수현

◦ 후원물품

(단위: 원)

일자	기부자/처	환산금액	물품명	수량	내용(용도 및 집행)
2월	한국도로공사 창원김해건설사업단	390,000	쌀 20kg, 10kg(1포)	12포	경로식당 이용 어르신
4월	이숙자	160,000	요구르트	600개	
	NH농협 김해시지부	2,000,000	식자재	우육양지 외 17종	경로식당 이용 어르신
	강일병원	2,125,000	카네이션, 건강검진권	1,000개 / 3장	어버이날 행사
	김해축산업협동조합	480,000	바나나	10박스	경로식당 이용 어르신
5월	중앙자판기	75,000	음료(캔)	240개	
	서울안과	217,500	눈 영양제, 예코백	17개, 10개	어버이날 행사
	핸즈디자인	27,000	현수막	1개	어버이날 행사
	금광개발	1,200,000	25mm 골재	120톤	복지관 주차장
	삼주유니콘	360,000	미끄럼방지매트	8개	체력단련장실, 탁구장

일자	기부자/처	환산금액	물품명	수량	내용(용도 및 집행)
6월	익명	433,000	참외, 수박	7박스, 8통	경로식당 이용 어르신
합계		7,467,500			

◦ 김해시공모사업

(단위: 원)

사업명	일자	사업비	내용	공모(지원)부서
우수평생학습 프로그램	3월 ~ 10월	9,000,000	- 신나는 힐링교실 『노년기 성인 치료프로그램』 - 나를 찾아서 『자서전 쓰기 프로그램』 - 웰다잉 프로그램 『아름다운 인생여행』	김해시 인재육성 지원과

◦ 외부공모사업

(단위: 원)

사업명	일자	사업비	내용	공모(지원)부서
문화예술교육 지원사업	3월 ~ 12월	6,060,000	미술, 연극	
노인재능나눔 활동지원사업	3월 ~ 9월	18,101,000	상담안내, 학습지도	
고령자 교통안전을 위한 교육 및 인식개선 사업	2월 ~ 11월	5,000,000	『교통안전 베테랑 교실』 실버 교통 안전 배움터 「뛰뛰빵빵~ 단디스쿨」	한국노인종합 복지관협회
취약계층 난방유 지원사업	2월 ~ 3월	4,000,000	대한석유	
우체국행복나눔 주간행사	10월 ~ 12월	1,560,000	우체국행복나눔 주간행사 『편지로 전하는 마음』	
김해상공회의소 지정기탁금 배분사업	2월 ~ 6월	15,000,000	취약노인 서비스 지원 및 관리용 차량 구입	경남사회복지 공동모금회
재단 복지기금 배분사업	3월 ~ 12월	7,000,000	세상과 소통하는 노인기자단	
재단 복지기금 배분사업	5월 ~ 6월	4,080,000	문화적 소외계층 어르신 교육환경개선사업	
합계		60,801,000		

◦ 공동모금회 지정후원금 사업

(단위: 원)

일자	기부자/처	환산금액	내용
12월	KB국민은행 김해종합금융센터	2,000,000	일자리 어르신 근로 환경개선사업

○ 온돌사진관



교통안전베테랑교실 / 울러라~ 골든벨



문화예술교육지원사업 / 미술



문화예술교육지원사업 / 연극



우체국행복나눔 / 우체국행복나눔 주간행사『편지로 전하는 마음』

늘 건강하세요  
사랑하세요

○ 희망뉴스

언론사명	보도기사제목	보도일자
김해뉴스	(재)김해시복지재단 김해시노인종합복지관, 편지쓰기 이벤트	17. 11. 22.
영남매일	시니어 교통안전 캠페인 진행	17. 10. 27.
영남매일	노인재능나눔활동지원사업 평가회 개최 김해시노인종합복지관	17. 09. 16.
영남매일	김해시노인종합복지관·교통사고재로화운동본부 협약 체결	17. 03. 31.
영남매일	김해시노인종합복지관, 대한석유협회와 함께하는 2017년 취약계층 난방유지원사업	17. 03. 03.

○ 온돌이야기

문화예술교육 지원사업 미술반 현장학습

노인종합복지관 미술반 회원과 함께 9월 4일 내 고장 김해시의 자랑이자 김해의 명소인 가야테마파크에 현장학습 다녀 왔습니다.

미술반 학생 17명, 강사 1명, 직원을 포함한 20명이 가야테마파크에 현장학습을 갔다. 처음 현장학습이란게 생소했지만 사람들과 어울려 가야테마파크에 도착해서 보니 산위에 너무 아름답게 꾸며 있어서 내 마음을 설레게 하였다. 가야테마파크 구석구석 돌아다녀 보니 꽃도 있고 나무도 있고 특히 계절마다 어린이들을 위해 마음껏 뛰어 다닐수 있는 장소도 있었다.

가야테마파크 안에 학생들과 도자기 체험을 하였다. 직접 도자기 체험을 통해 작품을 손수 제작하니 미술에 대한 이해의 폭을 넓히는 계기가 되었으며, 현장학습을 통하여 미술에 대한 애착심이 생겨 수업에 더욱 열심히 참여할 수 있을 것 같다. 어르신들을 위해 애써주신 김해시노인종합복지관 직원분들께 감사 합니다.





◦ 기금조성실적

(단위: 원)

후원금품			외부지원사업			결연후원금 지급액
CMS	일시후원금	후원물품	김해시 공모사업	외부 공모사업	공동모금회 지정후원금 사업	
60명(453건)	-	88건	-	5건	3건	-
5,251,750	-	30,876,920	-	8,520,000	7,350,000	-

◦ CMS후원자

임은숙 조성도 김미전 황명희 김나영 박지숙 김혜경 박선영 강 미 양미점 정서울 배선영 고은정 주수원 백미화 이정희 한미민 김명숙 박현정 김성곤 이재열 이현정 오성일 이도경 김선진 박다운 유 석 유성민 김정숙 김점선 서경희 고정숙 이양금 서정용 김희정 권판현 정귀화 하정숙 김필숙 천순옥 김영미 정연금 김세진 박진아 최연우 최선래 이해령 이영재 석용선 유태환 고창섭 김말숙 김은주 김인자 김리아 김종희 편지영 박창기 한희상 알통닭강정

◦ 후원물품

(단위: 원)

일자	기부자/처	환산금액	물품명	수량	내용(용도 및 집행)
1월~12월	동인당약국	635,000	영양제	12회	재가어르신 의약품 지원
1월~12월	소나무약국	652,500	영양제	12회	재가어르신 의약품 지원
1월~12월	참사랑약국	647,000	영양제	12회	재가어르신 의약품 지원
1월~3월	청구짬뽕	176,750	자장면	5회	재가,주간어르신 외식지원
1월~12월	목촌돼지국밥	672,750	돼지국밥	12회	재가,주간어르신 외식지원
1,2,5월	알통닭강정	142,500	닭강정	45박스	재가어르신 간식지원
1월	노경숙(개인)	200,000	라면	80개	재가어르신 명절 선물지원

일자	기부자/처	환산금액	물품명	수량	내용(용도 및 집행)
2월~12월	올타미스터스시	1,336,300	초밥세트	22회	재가어르신 외식지원
1,9,11,12월	한국도로공사 창원김해건설사업단	2,974,530	김,햄선물 세트	4회	도시락어르신 명절선물, 간식지원
5월	금호ENG	1,135,420	쌀외6종	160개	
5월	권병수(개인)	569,200	라면외2종	100개	재가어르신 어버이날 행사 물품지원
5월	동아HI	599,000	두유	20박스	
7월	(주)참가득	300,000	김치	10박스	재가어르신 부식지원
7월	최한영(개인)	71,400	피자	2판	주간어르신 간식지원
8월	최영남(개인)	1,400,000	삼계탕	111인분	재가어르신 삼계탕 나눔행사
8월	사회복지공동모금회	3,325,570	생필품	84종	재가어르신 생필품 지원
8,9월	미락식품	540,000	누룽지	15박스	재가어르신 간식지원
9월	김해시도시개발공사	680,000	쌀20kg	17개	재가어르신 쌀지원
9월	초현영농조합	144,000	요구르트	1,200개	경로식당 이용
10월	인천국제공항공사	1,960,000	실버카	8대	재가어르신 지원
10월	현대자동차그룹	3,370,000	전동스쿠터	2대	재가어르신 지원
11월	(주)제이에스스틸	5,000,000	난방유	28세대	재가어르신 난방유 지원
11월	현대오일뱅크	3,000,000	난방유상품권	600매	재가어르신 난방유 지원
11월	신용보증기금	300,000	온누리상품권	30매	재가어르신 상품권 지원
11월	미락F&S	480,000	누룽지쌀과자	32박스	재가,주간어르신 간식 지원
12월	탐마스 김해삼계점	565,000	라면	50박스	재가어르신 부식지원
합계		30,876,920			





외부공모사업

(단위: 원)

사업명	일자	사업비	내용	공모(지원)부서
재가 위기가정 긴급지원사업	02.24.	1,000,000	위기가정긴급지원으로 경제적 지원	김해시종합사회복지관 (복지나눔뱅크)
상담실환경개선사업	07.05.	1,000,000	상담실 환경개선으로 테이블, 의자교체	경남사회복지공동모금회
보온도시락 교체사업	07.05.	2,600,000	낡은 보온도시락 교체	경남사회복지공동모금회
재가위기가정 긴급지원사업	08.11.	1,400,000	위기가정긴급지원으로 경제적 지원	김해시종합사회복지관 (복지나눔뱅크)
2017 건강한 겨울나기 김장김치 지원사업	11.06.	2,520,000	재가어르신 겨울 김장김치지원	경남사회복지공동모금회
합계		8,520,000		

공동모금회 지정후원금 사업

(단위: 원)

일자	기부자/처	환산금액	내용
02. 24.	한국도로공사 창원김해건설사업단	2,500,000	도시락세대 영양간식지원
03. 10.	금호ENG 권병수	1,850,000	활력충전 재가어르신 봄나들이
12. 22.	코오롱스포츠 그린마운틴 부경회(강기출)	3,000,000	재가노인 식생활지원을 위한 주방환경개선사업
합계		7,350,000	

온돌사진관



찾아가는 효사랑나눔행사



전동스쿠터 지원



(취제이에스스틸 난방유 지원



한국도로공사 창원김해건설사업단 명절선물 후원



신용보증기금 김해복지점 온누리상품권 지원



금호ENG 봄나들이 후원



말복 삼계탕 나눔행사



탑마트 삼계점 라면 50박스 후원



◦ 희망뉴스

언론사명	보도기사제목	보도일자
영남매일	도시락배달사업 영양간식 지원	17. 03. 14.
김해뉴스	활력충전 재가어르신 봄나들이 행사	17. 03. 22.
영남매일	현대오일뱅크 1%나눔재단 "사랑의 난방유 300만원 상품권 전달"	17. 11. 29.
복지미디어	현대오일뱅크 1%나눔재단 "사랑의 난방유 300만원 상품권 전달"	17. 12. 07.
영남매일	월동 난방유 지원 (주)제이에스스틸 "따뜻한약속"	17. 12. 14.

◦ 온돌이야기

센터에서는 2017 건강한 겨울나기를 위한『김장김치 지원사업』을 통해 저소득 재가어르신들에게 밑반찬 고민해결을 통한 식생활 관리 및 혹한기 건강지킴이 역할을 도모하고, 가정방문을 통해 안전확인 및 정서적 지지하여 건강한 노후 생활을 영위할 수 있도록 하고자 재가 및 도시락 105명 어르신께 김장김치 6kg를 지원함.

재가어르신 김○○께서 겨울철 밑반찬이 없어 김치가 필요했는데 겨울철 김장김치를 지원해줘서 너무 감사하다고 함. 혼자 생활하다보면 반찬거리가 마땅치 않아 식사를 거르는 경우가 많았는데 김치 지원해줘서 고맙고, 김치도 맛있어서 잘먹겠다며 감사의 뜻을 전달함.



김장김치나눔행사

김치전달

김치물품지원

◦ 기금조성실적

(단위: 원)

후원금품			외부지원사업			결연후원금 지급액
CMS	일시후원금	후원물품	김해시 공모사업	외부 공모사업	공동모금회 지정후원금 사업	
36명(296건)	2건	57건	2건	7건	-	-
3,270,000	200,000	17,609,920	21,000,000	47,400,000	-	-

◦ CMS후원자

이호율 오성균 이완주 임선희 김대준 지수민 방성림 조현주 주은아 노정건 박미연 신송자 임시대 금경자 박임순 김봉기 최인철 황두점 이화자 이병수 박은희 이강구 배양지 권경희 한옥순 강선이 김종락 박보경 김태부이 최재혁 김정훈 문희우 민성혜 김영자 손재선 최영희

◦ 일시후원자 이강구, 배양지

◦ 후원물품

(단위: 원)

일자	기부자/처	환산금액	물품명	수량	내용(용도 및 집행)
01. 06.	대한불교 조계종 금강사	-	쌀100kg, 찹쌀 10kg		복지관 이용 어르신 제공
03. 03.	익명	50,000	컵라면	68개	삼안동행정복지센터 '나눔공간' 전달
03. 14.	LG전자노동조합 창원2지부	810,000	컵라면	30box	
03. 14.	손석호	1,000,000	식재료 일체	당면 외 13종	복지관 이용 어르신 무료급식
03. 24.	부경양돈농협	-	고기(장조림)	70kg	복지관 이용 어르신 제공
04. 21.	임시대 외 13명	1,300,000	야외학습 운영물품	현수막 및 다과 등	동부실버아카데미 야외학습
04. 21.	최안과의원	1,000,000	수육	20관	
05. 08.	현대자원	1,000,260	어버이날 다과	영양떡 외 3종	복지관 이용 어르신 제공





일자	기부자/처	환산금액	물품명	수량	내용(용도 및 집행)
05. 08.	선철곤	2,000,000	식재료 일체	깍두기 외 11종	복지관 이용 어르신 무료급식
05. 08.	송금패	514,260	어버이날 행사물품	안전매트 외 3종	복지관 이용 어르신 제공
05. 08.	한국주택금융공사	1,000,000	카네이션	835개	복지관 이용 어르신 제공
06. 07.	배양지	-	베개	12개	복지관 이용 어르신 제공(사랑방)
06. 23.	부경양돈농협	-	고기(장조림)	100kg	복지관 이용 어르신 제공
07. 24.	경남사회복지공동모금회	-	생활용품	건조대 외 39종	복지관 이용 어르신 제공
07. 25.	배양지	-	베개커버	12개	복지관 이용 어르신 제공(사랑방)
08. 11.	농협은행(주) 김해시지부	2,000,000	삼계탕 재료 일체	생닭 외 14종	복지관 이용 어르신 무료급식
09. 20.	김해시도시개발공사	640,000	쌀	320kg	복지관 이용 어르신 제공
09. 22.	부경양돈농협	-	고기(장조림)	70kg	복지관 이용 어르신 제공
09. 28.	우리마을을 지지해	-	라면	라면 외 2종	삼안동행정복지센터 '나눔공간' 전달
10. 11.	임시대	1,788,600	학사복 세트	60벌	동부실버아카데미 수료식 제공
10. 20.	이상용 외 14명	2,100,000	야외학습 운영물품	현수막 및 다과 등	동부실버아카데미 야외학습
11. 13.	최안과의원	-	달력	1,000개	복지관 이용 어르신 제공
11. 28.	수정방	1,125,000	짜장면 재료 일체	450인분	복지관 이용 어르신 무료급식
12. 11.	김해대학교	-	김장 재료	배추, 깍두기	복지관 이용 어르신 제공
12. 15.	정기복	1,000,000	동부예술제 무료급식재료	김치 외 11종	복지관 이용 어르신 무료급식
12. 18.	박옥자	50,040	노인대학	식혜, 두유	노인대학 수료식 제공
12. 18.	배양지	100,000	노인대학 운영물품	식혜	노인대학 수료식 제공
12. 18.	노영숙	131,760	노인대학 운영물품	옷걸이 외 1종	노인대학 수료식 제공
12. 20.	부경양돈농협	-	고기(장조림)	80kg	복지관 이용 어르신 제공
합 계		17,609,920			

● 김해시공모사업

(단위: 원)

사업명	일자	사업비	내용	공모(지원)부서
우수평생학습 프로그램	3월 ~ 10월	9,000,000	- 스마트폰사진반 '브라보픽처스' - 남성 어르신 요리교실 'Mr. chef' - 어르신 밴드 '청춘사진관'	김해시 인재육성지원과
복지사각지대 해소 및 세대통합을 위한 대학생 서포터즈 'FLY서포터즈'	6월 ~ 12월	12,000,000	면지역 경로당 어르신을 대상으로 1/3세대가 소통할 수 있는 문화여가 프로그램을 제공, 세대간 격차를 완화하고 삶의 질 향상 도모	김해시 1004기금
합계		21,000,000		

● 외부공모사업

(단위: 원)

사업명	일자	사업비	내용	공모(지원)부서
2017 우수멘토링프로그램 '노(노인)장(장애인)이 통(1:3세대 및 사회통합)하는 사랑의 이크! 예크!'	4월 ~ 11월	5,000,000	장애인복지관 연계를 통해 어르신들이 장애인들에게 택견 전수(1:1멘토링 프로그램)	한국사회복지 협의회
문화예술지원사업 (미술/연극) '즐거워 예~!!!'	3월 ~ 12월	6,400,000	다양한 주제의 미술활동을 통하여 지역사회의 자생적 문화예술 향유 기반 조성	한국노인종합 복지관협회
KB국민건강 총명학교 '치매예방 프로그램'	5월 ~ 12월	5,000,000	유관기관 네트워크 구축, 치매예방 서포터즈 모집 및 구성, 치매관련 상담 및 정보제공을 통한 치매예방센터로서의 기능 수행	한국노인종합 복지관협회
어르신 문화활동가 양성사업	3월 ~ 11월	8,000,000	문화 학습 프로그램 및 문화유산 견학을 통해 능동적인 문화활동가로서 역량 강화	한국문화원 연합회
찾아가는 이동복지관 경로당활성화사업 차량지원	1월 ~ 6월	15,000,000	찾아가는 이동복지관 경로당활성화사업 차량구입	경남사회복지 공동모금회
1:3세대 통합 프로젝트 '세대공감 즐거운 탁구교실'	6월 ~ 12월	3,000,000	지역아동센터 연계를 통해 어르신들이 아동들에게 탁구 전수(1:1멘토링 프로그램)	경남사회복지 공동모금회



면지역 경로당 어르신 여가/건강증진 프로젝트 '경로데이(DAY) 당~!!!'	8월 ~ 12월	5,000,000	거리상 제약으로 인해 노인복지관 이용이 어려운 경로당 어르신들을 복지관으로 초대하여 여가/ 건강증진 프로그램 제공	경남사회복지 공동모금회
--	----------------	-----------	--	-----------------

합 계		47,400,000		
-----	--	------------	--	--

○ 온돌사진관



대한불교 조계종 금강사 '사랑의 쌀' 후원



행복마을만들기 '우리 마을을 지지해' 함께라면~!!!



한국주택금융공사 어버이날 카네이션 후원

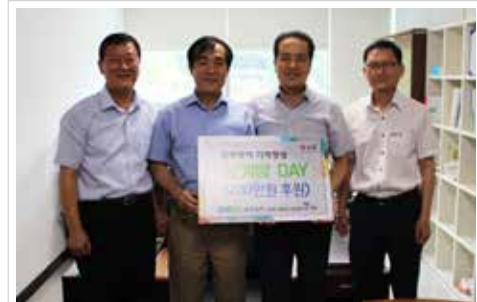

NH농협 '꿈천호천' 김해시행복나눔봉사단 삼계탕DAY



행복마을만들기 '우리 마을을 지지해' 함께라면~!!!



김해대학교 호텔식조리과 김장지원

○ 희망뉴스

언론사명	보도기사제목	보도일자
CJ헬로비전 경남방송	삼안동 '나눔곳간' 물품기부 협약식	17. 03. 22.
영남매일	삼안동 기관간 '나눔곳간' 물품기부 협약식 도움 받아야 할 복지관 어르신들, 이웃돕기 적극 나서	17. 03. 23.
영남매일	제45회 어버이날 효(孝) 드림 행사 진행	17. 05. 09.
뉴스경남	제45회 어버이날 효(孝) 드림 행사 진행	17. 05. 09.
영남매일	어르신 건강한 여름나기 위한 '삼계탕DAY'	17. 08. 11.
경남신문	어르신 건강한 여름나기 위한 '삼계탕DAY'	17. 08. 14.
경남도민일보	어르신 건강한 여름나기 위한 '삼계탕DAY'	17. 08. 17.

○ 온돌이야기

도움 받아야 할 복지관 어르신들, 이웃돕기 적극 나서 삼안동 기관간 '나눔곳간' 물품기부 협약식

김해시동부노인종합복지관(관장 문희우)은 동부실버아카데미(회장 임시대), 삼안동행정 복지센터(동장 김차영), 삼안동지역사회보장협의체(민간위원장 이강은), LG전자노동조합 USR사회봉사단(부지부장 김수천)과 함께 삼안동행정복지센터에 설치되어 있는 '나눔곳간'을 효율적으로 운영하기 위한 협약식을 가졌다.

'나눔곳간'은 김해시 각 읍, 동 주민센터에 설치되어 있으며, 공중전화부스를 개조하여 상단에는 컵라면과 온수기, 하단에는 각종 식재료 및 반찬들을 기부할 수 있는 냉장고가 마련되어 있는 자율운영 부스로 김해시에서 처음으로 시도하는 이웃간 온정이 깃든 나눔의 공간이다.

이에 동부노인종합복지관은 동부실버아카데미와 함께 "우리 마을을 지지해~!!!" 사업을 통해 삼안동에 설치되어 있는 '나눔곳간'을 상하반기로 컵라면을 지원하였다.

'우리 마을을 지지해' 사업은 (지-지역사회 어르신들이, 지-지역사회를, 해-해피-행복하게 만드는) 지역의 어르신들이 지역사회를 행복하게 만든다는 의미로 복지관을 이용하는 노인대학 어르신들이 후원물품을 십시일반 복지관 출입구에 놓여진 대형 '이웃사랑 물품함'에 작은 정성들을 모으는 방식으로 진행되어왔으며 복지혜택을 받아야 할 어르신들이 오히려 복지혜택을 덜 받는 이웃들을 위해 음식물을 모아 기부를 하는 뜻 깊은 일이라 하겠다.



앞으로 동부노인종합복지관, 동부실버아카데미, 삼안동행정복지센터, 삼안동지역사회보장협의체는 협약 기관 간 회의를 통해 지역의 기부물품에 대한 지속적인 논의가 이루어질 예정이며, 필요한 물품을 삼안동에 설치되어 있는 '나눔공간'에 지원할 예정이다. 또한 경남 대표기업의 LG전자노동조합 USR사회봉사단에서도 '우리 마을을 지지해~!!!' 사업을 함께 지원하기로 약속하면서 본 사업이 보다 탄력을 받아 진행될 것으로 기대된다.

이번 행복마을만들기 '우리 마을을 지지해~!!!' 프로젝트는 복지관 이용 어르신들 뿐만 아니라 지역의 유관기관, 지역주민, 언론사 등으로부터 큰 관심을 받고 있으며, 지역의 나눔 문화 확산과 어르신들의 사회적 역할에 새로운 패러다임을 제공하는 모범적인 사례로 지역사회에 긍정적인 영향을 미칠 것으로 기대된다.



행복마을만들기 '우리 마을을 지지해~!!!' 프로젝트



협약 후 모금된 (컵)라면 전달 및 협약식 진행

고맙습니다

◦ 기금조성실적

(단위 : 원)

후원금품			외부지원사업			결연후원금 지급액
CMS	일시후원금	후원물품	김해시 공모사업	외부 공모사업	공동모금회 지정후원금 사업	
16명(128건)	-	45건	-	2건	-	116건
6,545,000	-	5,564,000	-	8,000,000	-	4,080,000

◦ CMS후원자

김남자 강은주 김지혜 남창우 노영숙 박서완 박서빈 문정민 진재순 김학자 김희자 구선희 조성도 (재)낙원공원묘원 이원우 손진영

◦ 후원물품

(단위 : 원)

일자	기부자/처	환산금액	물품명	수량	내용(용도 및 집행)	
1월~12월	종가대박집 인제대점	1,144,250	삼겹살	169명분	외식지원	
1월~12월	위시엔조이 셀프빨래방 인제대점	288,250	세탁	68명분	세탁지원	
1월~4월	백순출	135,000	백설기	60명분	간식지원	
1월~12월	목촌돼지국밥 내외점	464,750	돼지국밥	113명분	외식지원	
1월~12월	뚜레쥬르 김해내동점	1,139,850	빵	294명분	간식지원	
7월	은하사	1,000,000	김치	100명분	반찬지원	
8월	김영주	141,900	피자	22명분	간식지원	
11월	라이온스클럽(서경호)	1,250,000	김치	21명분	반찬지원	
합 계		5,564,000				

◦ 외부공모사업

(단위 : 원)

사업명	일자	사업비	내용	공모(지원)부서
재가노인지원서비스	7월~12월	6,000,000	저소득 어르신의 밑반찬, 김치지원 등을 통한 건강한 노후생활 지원	경남사회복지 공동모금회
식물도감 사업	4월~12월	2,000,000	치매어르신들의 자연체험을 통한 심리적 안정 도모	
합 계		8,000,000		





○ 온돌사진관



재가노인지원서비스 (밑반찬지원)



재가노인지원서비스 (목욕티켓지원)



목촌돼지국밥 (외식지원)



대박집 (외식지원)



라이온스클럽 (김치지원)



은하사 (김치지원)



식물도감



뚜레쥬르 (간식지원)

○ 희망뉴스

언론사명	보도기사제목	보도일자
시민일보	김해시재가복지연합회, 이웃사랑 여름 김장나눔 행사	17. 07. 21.
국제뉴스	김해시동부노인통합지원센터 '김장김치 나눔행사'	17. 11. 25.
경남매일	김해금관라이온스클럽, 김장 김치 전달	17. 11. 26.

○ 온돌이야기

식물도감 사업

식물도감 사업은 경상남도 공동모금회 지원으로 2017년 4월부터 12월까지 진행되었습니다.

식물에 대한 기본적인 지식을 가지고 있는 노인 자원봉사자를 모집하여 치매어르신과 함께 식물채집을 위한 나들이를 4회 실시하였으며, 12월에는 보호자와 자원봉사자와 함께 전시회도 진행하였습니다.

박임순 노인 자원봉사자는 나들이를 통해 치매어르신에 대한 편견을 해소하고 동년배로 인식하며 친분을 쌓을 수 있었으며, 다른 사람들에게 조금이라도 도움을 드릴 수 있던 점에서 만족감을 나타내었으며, 주간보호 어르신은 같이 어우러져 상쾌한 바람과 계절 식물을 직접 보고 만지는 과정에서 행복감을 느끼며, 식물도감 나들이를 통해 계절별 식물들을 볼 수 있어서 즐거워하였습니다.

치매 어르신과 노인자원봉사자가 같이 프로그램을 진행함으로써 편견을 해소하고 서로에게 힘이 되어 줄 수 있는 뜻 깊은 시간이었습니다.



식물도감 작품 제작



식물도감 전시회



### 기금조성 실적

(단위: 원)

후원금품			외부지원사업			결연후원금 지급액
CMS	일시후원금	후원물품	김해시 공모사업	외부 공모사업	공동모금회 지정후원금 사업	
25명(248건)	-	60건	-	3건	4건	12건
10,490,000	-	48,112,770	-	7,280,000	16,357,000	1,200,000

### CMS후원자

조재판 김미숙 김장수 임지영 변우진 반소연 김민여 정현희 류애미 김태순 김해제일교회(안용식) 태창화학(허성원) 청룡산업(이승호) 박흥문 김복순 세진전기(김병우) 동서남북교회 제일에너지(류종숙) 글로벌ENG(한준수) 전홍정 이이기계(이규형) 대현토건(이장은) 성원산업(허성원) 진한제과(황순년) 김진영

### 후원물품

(단위: 원)

일자	기부자/처	환산금액	물품명	수량	내용(용도 및 집행)
01. 03.	(주)청룡산업	275,000	라면	10박스	밀반찬지원 대상자 지원
01. 23.	(주)좋은이웃마트 김해점	10,000,000	쌀(10kg)	400포	저소득 가정 어르신 지원
01. 24.	김성두	617,500	돈까스	65개	급식서비스 대상자 식사 제공
02. 10.	(주)청룡산업	275,000	라면	10박스	1주공 아파트 단지내 아동·청소년 가정 대상 지원
02. 21.	김진영	148,800	양말	16세트	1, 2월 경로생신잔치 대상자 선물 제공
02. 21.	정경이	43,200	케이크 / 고깔모자	1개 / 15개	1, 2월 경로생신잔치 대상자 선물
02. 23.	(주)설창축산	160,000	(국내산)돈전지	20kg	조리 후 밀반찬 서비스 대상자에게 반찬으로 제공
03. 06.	(주)청룡산업	275,000	라면	10박스	1주공 아파트 단지 내 아동·청소년 가정 대상 지원

일자	기부자/처	환산금액	물품명	수량	내용(용도 및 집행)
03. 10.	국민연금공단 김해밀양지사	506,400	김치(10kg)	15박스	저소득 가정 어르신 지원
03. 29.	신덕희	46,000	오색송편	2되	3월 경로생신잔치 대상자 선물 제공
03. 29.	허은숙	30,000	케이크	1개	조리 후 밀반찬 서비스 대상자에게 반찬으로 제공
03. 30.	(주)설창축산	156,800	돈뒹다리	19.6kg	주공1단지내 아동·청소년이 있는 가정 지원
04. 07.	(주)청룡산업	275,000	라면	10박스	조리 후 밀반찬 서비스
04. 26.	(주)설창축산	160,000	돈전지	20kg	어린이날 맞이 저소득 아동·청소년 희망선물 지원
04. 28.	온돌봉사단	300,350	희망선물	13인분	어버이날행사 물품으로 활용
05. 02.	영민산업	200,000	청우찰떡쿠키 오리지 외 12종	-	어버이날행사 참여자 기념품 증정
05. 02.	주민리더위원회	450,000	수건	150개	어버이날행사 물품으로 활용
05. 02.	허은숙	50,000	상품권	10매	어버이날행사 참여자 기념품 증정
05. 07.	구도일주유소	450,000	카네이션	150개	주공1단지내 아동·청소년이 있는 가정 지원
05. 07.	손지영	200,000	풍선장식	1set	조리 후 밀반찬 서비스 지원
05. 07.	베스트한방병원	225,000	한방파스	150개	조리 후 무료급식소 반찬으로 지원
05. 12.	청룡산업	275,000	라면	10박스	5월 경로생신잔치 대상자 선물 사용
05. 24.	(주)설창축산	164,800	돈전지	20.6kg	조리 후 무료급식소 반찬으로 제공
05. 25.	최정숙	30,000	바지락	5kg	취약계층 '안심 가스렌지' 지원
05. 30.	허은숙	30,020	양말	14개	아동·청소년이 있는 저소득가정 지원
06. 01.	최정숙	60,000	바지락	10kg	조리 후 무료급식소 반찬으로 제공
06. 05.	한국가스 기술공사	907,000	가스렌지	5대	취약계층 '안심 가스렌지' 지원
06. 12.	청룡산업	275,000	라면	10박스	아동·청소년이 있는 저소득가정 지원
06. 22.	최정숙	60,000	바지락	10kg	조리 후 무료급식소 반찬으로 제공
06. 28.	설창축산	180,000	돈전지	20kg	조리 후 밀반찬 서비스 지원
06. 28.	최정숙	60,000	바지락	10kg	조리 후 무료급식소 반찬으로 제공





일자	기부자/처	환산금액	물품명	수량	내용(용도 및 집행)
07. 11.	(주)청룡산업	275,000	라면	10박스	1주공 아파트 단지내 아동·청소년 가정 대상 지원
07. 18.	한국토지주택공사 경남지역본부	15,877,000	여름김장 나눔 행사 물품 일체	-	구산1주공아파트 대상 "여름김장 나눔행사" 물품으로 사용
07. 19.	최정숙	60,000	바지락	10kg	조리 후 무료급식소 반찬으로 지원
07. 26.	설창축산	162,000	돈전지	18kg	조리 후 밀반찬 서비스 지원
07. 26.	최정숙	60,000	바지락	10kg	조리 후 무료급식소 반찬으로 지원
07. 26.	허은숙	34,080	양말	6세트	7월 경로생신잔치 선물 지원
08. 10.	(주)청룡산업	275,000	라면	10박스	1주공 아파트 단지내 아동·청소년 가정 대상 지원
08. 25.	최정숙	60,000	바지락	10kg	조리 후 무료급식소 반찬으로 지원
08. 29.	한별라이온스클럽	300,000	양말	29세트	경로생신잔치 선물 지원
08. 30.	설창축산	180,000	돈전지	20kg	조리 후 밀반찬 서비스 지원
08. 30.	한신온누리약국	70,000	고호환	20개	관절염 환자 지원
08. 31.	최정숙	60,000	바지락	10kg	조리 후 무료급식소 반찬으로 지원
09. 13.	청룡산업	275,000	라면	10박스	1주공 아파트 단지내 아동·청소년 가정 대상 지원
09. 21.	최정숙	60,000	바지락	10kg	조리 후 무료급식소 반찬으로 지원
09. 26.	국립김해박물관 직원일동	259,450	치약/비누	136세트	밀반찬 서비스 대상자 추석맞이 후원물품 전달
09. 27.	설창축산	162,000	돈전지	18kg	조리 후 밀반찬 서비스 지원
09. 28.	국민건강보험공단 김해지사	980,000	참치/김	22세트	도시락 세대 추석후원물품 지원
09. 28.	최정숙	60,000	바지락	10kg	조리 후 무료급식소 반찬으로 지원
09. 29.	한국환경공단 부산울산 경남지역본부	150,000	추석떡	50개	추석행사 물품 사용
10. 13.	한국가스 기술공사	2,766,000	가스렌지	15대	가정방문 후 필요 대상자 지원
10. 20.	최정숙	60,000	바지락	10kg	조리 후 무료급식소 반찬으로 지원
10. 26.	설창축산	171,000	돈전지	19kg	조리 후 밀반찬 서비스 지원
10. 26.	최정숙	60,000	바지락	10kg	조리 후 무료급식소 반찬으로 지원

일자	기부자/처	환산금액	물품명	수량	내용(용도 및 집행)
11. 23.	최정숙	60,000	바지락	10kg	조리 후 무료급식소 반찬으로 지원
11. 29.	설창축산	180,000	돈전지	20kg	조리 후 밀반찬 서비스 지원
12. 07.	한국전기안전공사 직원일동	1,823,110	겨울난방 용품	12세대	사례관리 대상자 겨울난방용품 지원
12. 12.	동명전력	6,507,260	전기내부공사	11세대	가정방문 후 필요 대상자 지원
12. 21.	최정숙	60,000	바지락	10kg	조리 후 무료급식소 반찬으로 지원
12. 28.	설창축산	180,000	돈전지	20kg	조리 후 밀반찬 서비스 지원
합 계		48,112,770			

○ 외부공모사업

(단위: 원)

사업명	일자	사업비	내용	공모(지원)부서
저소득 아동·청소년의 건강한 성장을 위한 "비전원정대"	5월~12월	3,000,000	아동·청소년 비전지원/문화 나눔/비전나들이/희망선물 전달	경남사회복지공동모금회
자원봉사자 개발 및 관리	5월~12월	3,000,000	자원봉사자 개발 및 관리	
2017 휴먼 네트워크 멘토링활성화 지원사업 - 소외계층 초·중학생들의 역사체험'가야왕도 탐험대'	7월~10월	1,280,000	소외계층 아동들의 역사체험 멘토링	경남사회복지협의회
합 계		7,280,000		

○ 공동모금회 지정후원금 사업

(단위: 원)

일자	기부자/처	환산금액	내용	비고
03. 08.	조은금강병원	3,000,000	건강한 구산마을 만들기	
03. 08.	부경양돈농협	10,000,000	밀반찬 서비스	
06. 16.	(주)세정	1,900,000	무료급식소 환경개선사업 - 에어컨교체	
08. 09.	(주)세정	2,800,000	환경개선사업 - 이동식 반주기 교체	
합 계		16,357,000		



온돌사진관



설창축산 (매월 돼지고기 20kg)



최정숙 (매월 바지락 20kg)

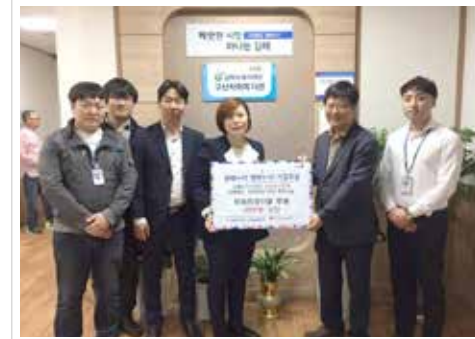

김해시복지재단 온돌봉사단 (어린이날 아동·청소년 희망선물 전달)



주민리더위원회 (효(孝)나눔 행사 기념품 전달)



한국가스기술공사 (가스렌지 20개)



국립김해박물관 (추석맞이 선물세트전달)



(주)좋은이웃마트 김해점 (쌀-10kg 400포)



NH한국토지주택공사 (여름김장 나눔행사 물품지원)



국민건강보험공단 김해지사 (추석맞이 선물세트전달)



기아자동차 창원서비스센터 (온누리 상품권 100매)



김해한별라이온스클럽 (경로생신잔치 선물)



김해햇빛사랑봉사회 (지역주민 대상 자장면 나눔)





한국전기안전공사 직원일동 (겨울난방용품 지원)



김성두 (수제돈까스 65개)



구도일주유소, 남도, 영민산업 (효(孝)나눔 행사)



베스트한방병원 (효(孝)나눔 행사기념품전달)

꽃보다 아름다운 당신

○ 희망뉴스

언론사명	보도기사제목	보도일자
오마이뉴스	좋은이웃마트 김해점, 구산사회복지관에 쌀 전달	17. 01. 23.
영남매일	(주)좋은이웃마트 김해점 정홍배 대표, 취약계층 위한 쌀 400포 후원	17. 01. 24.
국제신문	(주)좋은이웃마트김해점, 구산사회복지관에 쌀 400포 후원	17. 01. 24.
경남일보	(주)좋은이웃마트 김해점 쌀 400포 기탁	17. 01. 24.
국제신문	기아차 창원서비스센터, 구산복지관에 상품권 기탁	17. 01. 26.
영남매일	기아자동차 창원서비스센터, 구산사회복지관에 온누리상품권 전달	17. 01. 26.
오마이뉴스	기아차 창원서비스센터, 구산사회복지관에 후원	17. 01. 26.
뉴스경남	구산사회복지관 어버이날 효(孝) 나눔 행사	17. 05. 09.
KNN	폭염 속 여름김장 지친 어르신 위한 일이라 힘나요	17. 07. 18.
창원일보	폭염 속 여름김장... "지친 어르신 위한 일이라 힘 나요"	17. 07. 18.
영남매일	구산사회복지관 '여름김장나눔' 행사	17. 07. 20.
경남신문	김해복지재단 구산사회복지관, 짜장면 나눔	17. 10. 19.

○ 온돌이야기

역사체험 멘토링 '가야왕도 탐험대'

담당자 류애미 사회복지사

역사체험 멘토링 '가야왕도 탐험대'는 대학생 멘토들과 초등학생 멘티가 함께 어울려 역사를 알아감으로 역사에 대한 흥미를 유발하고, 지역 문화(가야)에 대한 관심을 형성하고자 하는 프로그램입니다. 또래집단은 물론 대학생들과의 멘토링을 통해 새로운 정서적 관계를 형성할 뿐만 아니라 박물관, 한옥체험관, 봉하 마을까지 다양한 문화 유적지 답사를 통해 눈으로 배우는 역사 공부를 함으로, 지역문화 유산인 가야에 대해 조금 더 손쉽게 다가가는 기회를 제공했습니다. 전문가의 해설에도 귀 쫓긋하며 집중하는 아이들의 모습은 참여하는 아이들은 물론 멘토를 담당하는 대학생 봉사자들에게도 귀한 시간이 되었습니다. 아이들과 함께 조금 더 다양한 문화를 접할 수 있었으면, 많은 시간을 함께 했으면 하는 아쉬움이 남는 프로그램이지만 길지 않은 시간에도 불구하고 한여름의 나무처럼 만날 때마다 성장해가는 아이들의 모습을 보며, 프로그램을 진행하는 저도 행복을 느낄 수 있는 기회가 되었습니다.



발대식 (07. 14.)

해단식 (10. 25.) 해단식 및 소감나누기, 우수멘티 시상

문화체험 (08. 02.) 문화활동 - 영화관람, 군함도

현장체험 (07. 22.) 현장체험 1 - 김해시투어  
 (08. 16.) 현장체험 2 - 한옥체험관, 오색강정만들기  
 (08. 30.) 현장체험 3 - 함안시투어  
 (09. 20.) 현장체험 4 - 진례 클레이아크미술관 및 분청도자관

그룹별 모임 (10. 11.) 그룹활동 - 활동신문 제작, (8. 30) 멘토간담회

교육지원(특강) (7. 14.) 특강 1 - 레크레이션 및 웃음치료,  
 (9. 13.) 특강 2 - 유물로 보는 역사



가야왕도 탐험대



가야왕도 탐험대



가야왕도 탐험대

기금조성 실적

(단위: 원)

후원금품			외부지원사업			결연후원금 지급액
CMS	일시후원금	후원물품	김해시 공모사업	외부 공모사업	공동모금회 지정후원금 사업	
38명(333건)	7건	-	1건	-	1건	-
3,325,000	3,708,000	-	4,000,000	-	4,000,000	-

CMS후원자

김석규 류재복 김종진 조성아 윤민혜 최원정 문성경 강은희 김재윤 김영호 안성남 서은수 김영규 박세빈  
 현진경 송 선 최천권 이선우 김성원 엄숙희 경종미 류은경 주문이 장윤서 양윤실 유준용 박정화 윤원영  
 권기순 이채연 이순자 이병철 강민경 김용호 박주희 구선주 송미향 실버캐슬(김대진)

일시후원자 강점순 디엔 리틀타익스 그린힐 에스앤에스식품 김해시여성센터

김해시공모사업

(단위: 원)

사업명	일자	사업비	내용	공모(지원)부서
양성평등기금	3월~10월	4,000,000	직장맘커뮤니티 발굴 및 지원사업	김해시청 여성가족과

공동모금회 지정후원금 사업

(단위: 원)

사업명	일자	사업비	내용	공모(지원)부서
사회복지공동모금회	5월~11월	4,000,000	취약계층 직잡맘을 위한 활력충전 프로그램	경남사회복지 공동모금회



○ 온돌사진관



(주)그린힐 바자회물품 판매금액 후원



(주)에스앤에스식품 바자회물품 판매금액 후원



지역과 함께하는 여성센터 나눔축제



지역과 함께하는 여성센터 나눔축제

○ 희망뉴스

언론사명	보도기사제목	보도일자
경남연합일보	김해 직장맘센터 커뮤니티 평가회 가져	17. 10. 19.

○ 온돌이야기

김해시 직장맘 커뮤니티 활동 사례

2017.05.20. 활동내용 ★ 육아 · 직장 스트레스 날리자

작성자 : 오정해

오늘은 신나는 외동이 정모날♥

한 달에 한번 모임에 ~ 항상 출석률 100%...이지만 이번은 선미언니가 불참, 프리마켓에서 소품 파는 언니는 주말 플 마로 참석하지 못해서 아쉽기만 했어요. 직장맘이라 애들을 잘 데리고 나갈 수 없는 우리는 우리끼리 소풍 했네요~ ㅎㅎ 보물창기로 애들 선물도 주고!! 아이 즐넌기 왕!! 엄마 즐넌기 왕도 뽑았는데... 언니들 우찌 그리 최선을 다하는지... 그래도 우리 막내가 1등 !! 일에 육아까지 생일이 언제인지도 모르고 넘어가는 우리는 매달 생일을 챙겨주기로 했답니다. 오늘은 첫째언니 생일이라 외동들이 준비한 뇌물도 함께 !!

항상 우리 모임에는 맛난 별탕이 케익도 함께♥ 만나면 그냥 시간 잘가고~ 그냥 즐거운 외동들이들~♥

오늘도 이렇게 육아스트레스 ! 직장스트레스를 날려 보냈네요~

2017.08.14. 활동내용 ★ 직장맘커뮤니티 지원금 잘 썼어요

작성자 : 김연홍

너무 너무 기다린 외동이 모임! 볼때마다 반갑고 재미있는 사람들 방향인데.. 직장다니는 엄마 덕분에 학원, 학교 가는 아이들을 위해 주주힐즈에 다녀 왔네요 ~ 동물원에 키즈 카페까지 있다고 해서 .. 출동!! 하지만 동물원은 아직 오픈전이고 그래도 키즈 카페가 엄청 커서 아이들이 너무 재미있게 놀 더라고요! 이번엔 특별히 엄마들 밥 편히 먹으라고 2명의 아빠 도우미가 오셔서 아이들 봐주셨어요 ~ 덕분에 엄마들은 오랜만에 분위기 좋은 곳에서 맛난 점심을 먹었습니다.

그리고 1년에 육아휴직을 끝내고 복직하는 윤아언니를 위해 외동이가 함께 언니네 직장으로 떡을 보내줬어요!! 응원가 득 ! 언니에게 비밀로 하고 보냈더니.. 언니는 너무 감동이라며~ 역시 외동이라고 엄지 척 !! 이번밥값은 ~ 직장맘커뮤니티 지원금으로 너무너무 잘 먹었습니다. 감사드려요~^^

2017.09.16. 활동내용 ★ 아빠들이 육아 대신 해주다~

작성자 : 이정아

오늘은 애들 빼놓고 엄마들끼리 모이기로 한날, 항상 직장에 육아에 빠져서 스트레스를 받는 우리들을 위해 외동이 아빠들이 아이들 육아는 대신 해주셨어요! 다시 한번 외동이모임을 응원해주는 아빠들에게 감사합니다.

이번모임에 내용은 유치원파업 당장 어디에 맡겨야하는지 .. 이야기 나누며 '일을 그만두고 육아에만 집중해야하나' 또 한번 우울해지는 직장맘이 었답니다.

이 분위기를 깨고 !! 파업해서 맡길 때가 없으면 막내 미분이가 직장을 쉬고 봐준다고 해서 얼마나 고맙던지~ 이래서 육아품앗이 모임 꼭 필요하구나 생각했죠!

오늘아침 애들이 유치원가서 얼마나 다행인지! 아침에 외동이 카톡방이 애들이 유치원 간이야기로 가득 ! 유치원선생님께 또 한번 감사하는 하루를 보내고 있습니다.

늦은 직장맘에 늦은 나이에 늦둥이맘 외동이 동생들이 항상 알려주는 육아 팁에 큰아이 학교생활에 대해서도 나보다 어린친구들이 얼마나 잘 알고 도와주는지.. 외동이가 있어서 직장생활 육아맘이 더 편하답니다. ^^





직장맘 딸기체험프로그램



직장맘 딸기체험프로그램



직장맘 캐리비안의 해적 영화관람



직장맘 템플스테이체험



◦ 기금조성 실적

(단위: 원)

CMS	후원금품		외부지원사업			결연후원금 지급액
	일시후원금	후원물품	김해시 공모사업	외부 공모사업	공동모금회 지정후원금 사업	
110명(1,040건)	3건	59건	1건	9건	2건	36건
14,800,000	900,000	11,857,030	7,320,000	91,956,630	2,000,000	3,000,000

◦ CMS후원자

(주)일광 강경용 강명수 강미경 강속자 공정희 권대도 김강민 김광민 김광숙 김근태 김다희 김미경 김민규 김민지 김범규 김범수 김복래 김성례 김성아 김소영 김수익 김영도 김영욱 김은희 김주수 김주연 김준석 김진근 김진숙 김진원 김진철 김향자 김현진 남기대 노창현 박경희 박근미 박도현 박미경 박성려 박소연 박영아 박원구 박종철 박화영 방금선 방성림 방창민 대한불교조계종불인사 삼대서기밀면 서정규 성명자 성선화 성수나 송명준 송정환 신상욱 신연호 심우영 오진한 우병만 윤아영 윤정희 윤주연 이경은 이경희 이규봉 이성훈 이순주 이영훈 이일섭 이창목 이해은 임말숙 임은주 임창수 장남성 장영인 전병훈 전한구 정귀자 정문희 정미경 정미숙 정순미 제이상 조방낙지(강순희) 조용현 조원규 지수정 채수진 천정희 최민철 최영희 최진규 최판신 태성출 태현진 한정숙 한철환 한치희 해말금막창 허성욱 홍승희 홍일근 홍화정 황승규 황진환 황혜주

◦ 일시후원자 김해시도시개발공사 화목맑은물순환센터 박영아

◦ 후원물품

(단위: 원)

일자	기부자/처	환산금액	물품명	수량	내용(용도 및 집행)
1월~12월	새경남약국	234,000	의약품	13종×12회	장애인 의약품 지원
1월~3월	칭구짬뽕 삼계점	252,000	외식	50명×3회	장애인 외식지원
1월~12월	사계절 가야밀면	1,820,750	외식	50명×12회	장애인 외식지원
3월~5월	베리블릿	152,500	빵	3회	장애인 간식지원
4월~12월	김유국	973,750	청소기, 외식, 쌀, 기념타올 등	7회	복지관 행사 지원
2월	가야라이온스클럽	999,700	식자재	1회	무료나눔급식



일자	기부자/처	환산금액	물품명	수량	내용(용도 및 집행)
3월	이석희	65,000	떡	5되	장애인 간식지원
3월	한명순	160,000	요구르트	200개	장애인 간식지원
5월	한화테크윈	1,743,300	기념타올 등	200개	사랑이여가기 행사지원
6월	튜레쥬르김해내동	37,750	빵	50개	장애인 간식지원
7월	한일프라스틱	100,000	요구르트	200개	장애인 간식지원
7월	오성일	138,000	떡	6되	장애인 간식지원
8월	이승후	200,000	요구르트	300개	장애인 간식지원
9월	한일프라스틱	887,900	식자재	1회	무료나눔급식
9월	태양현수막광고	313,600	쌀	20kg×10포	식당 지원
9월	김해시도시개발공사	920,000	쌀	20kg×10포	식당 지원
10월	국민연금공단 김해밀양지사	330,000	치솔세트	300개	장애인자기주장대회 행사지원
12월	한화정밀기계	803,780	도시락 등	179개	아르페지오 행사 지원
12월	우드메탈	1,000,000	기념타올	400개	2플러스 문화제 기념품원
12월	성수나	300,000	기념타올	120개	2플러스 문화제 기념품
12월	가야도야지찌게	425,000	외식	25명	장애인 외식지원
합 계		11,857,030			

○ 공동모금회 지정후원금 사업

(단위 : 원)

일자	기부자/처	환산금액	내 용	비고
04. 19.	박이찬	1,000,000	장애인의날 무료급식	
12. 07.	좋은인연	1,000,000	2플러스 문화제 무료급식	
합 계		2,000,000		

○ 김해시공모사업

(단위 : 원)

사업명	일자	사업비	내 용	공모(지원)부서
김해시 평생학습 (우수프로그램/일반강좌)	3월~12월	7,320,000	장애인평생학습 강좌 운영	김해시 인재육성지원과

○ 외부공모사업

(단위 : 원)

사업명	일자	사업비	내 용	공모(지원)부서
2017년 취약계층 난방유지원사업	1월~3월	3,200,000	취약계층 장애인 난방유 (8세대×40만원)지원	한국장애인 복지관협회
장애아동청소년성인권교육	1월~12월	40,000,000	학교로 찾아가는 장애학생 성인권교육	여성가족부/ 경상남도
문화예술교육지원사업 '아트트리'	3월~12월	3,256,630	주간보호 성인장애인 미술수업	한국장애인 복지관협회
장애인생활체육지원사업 '파워헬스'	3월~12월	2,000,000	직업재활훈련생 체육프로그램	경남장애인 체육회
발달장애인부모교육	4월	500,000	장애인부모대상 일상적권익옹호교육	한국장애인 복지관협회
경남사회복지공동모금회 기능보강사업	6월	8,000,000	장애인활동강당 노후의자 교체	경남사회복지 공동모금회
발달장애인 대그룹 특수체육교실	8월~ 18년 8월	30,000,000	발달장애아동/청소년 특수체육 및 부모지원	경남장애인복지관협회/ 경남사회복지공동모금회
경남사회복지공동모금회 배분사업 - 장애인스포츠지원 (거북이 축구단)	9월~12월	5,000,000	발달장애인 축구교실 운영	경남사회복지 공동모금회
합 계		91,956,630		





○ 온돌사진관



사계절가야미면 외식지원 (매월 50인분)



박이찬 (무료급식)



칭구짬뽕 삼계점 (외식지원)



좋은인연 (무료급식비)



김해시의회 행정자치위원회 (쌀 20kg 25포)



화목맑은물순환센터 (성금50만원)



가야라이온스클럽 (무료급식)



한명순 (무료급식)



동부스포츠센터 (명절이웃돕기)



누리산업 (넥워머)



에스원김해지사 (위문품2회)



가야도야지찌게 (외식지원)





김유국 (의식지원, 청소기, 쌀, 행사용품 등 다수)



국민연금공단 김해밀양지사 (행주)



오성일 (떡)



한화테크윈 (도시락, 행사타올, 행사상품)



장태현 (간식)



새경남약국 (파스류 매월1회)



한명순 (요구르트)



한일프라스틱 (요구르트)



베리블릿 (빵)



이승후 (요구르트)



뚜레쥬르김해내동 (빵)



이석희 (떡)





태양현수막광고 (쌀 20kg 10포)



푸른숲교회 (월2회 빵 후원)



행복한교회 (주1회 커피등 차류 후원)



한화정밀기계 (행사용품-도시락, 상품 등)

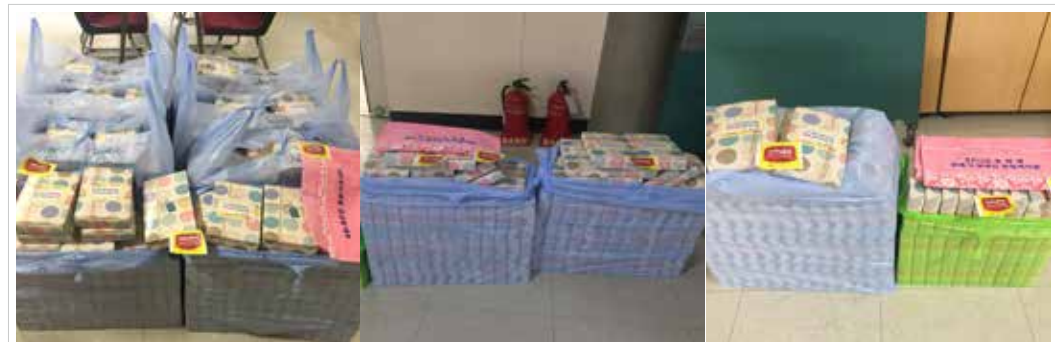

2플러스 문화재 기념수건 (주)우드메탈 400장, 성수나 120장, 김유국 80장

○ 희망뉴스

언론사명	보도기사제목	보도일자
부산일보	무료급식행사	17. 04. 26.
영남매일	김해시장애인종합복지관 '사랑나눔 무료급식'	17. 04. 20.
김해뉴스	김해시장애인종합복지관 '사랑나눔 무료급식'	17. 04. 20.

○ 온돌이야기

발달장애인 체육프로그램 '거북이축구교실'

본 배분사업은 장애인종합복지관을 이용하는 발달장애인들에게 축구라는 매개를 통해 신체활동의 기회를 제공하고 건강증진 및 장애인 생활체육 활동의 활성화를 위해 체계적인 체육프로그램을 지원함.







소감문

“사계절 가야밀면” 사장님 감사합니다!!

김해시장애인종합복지관 직업재활 훈련생 정진우

매월 셋째주 화요일은 오전부터 바쁜 하루입니다.

직업재활 훈련생 특별활동프로그램 공예아트 수업을 마치고 바로 복지관 셔틀버스를 타고 가는 장소는 여름에는 밀면, 겨울은 칼국수를 맛있게 제공하여 주시는 “사계절 가야밀면” 식당 사장님을 소개해 드리겠습니다.

복지관 직업재활 동료들과 함께 한달 한번 숯불 불고기, 만두와 함께 밀면, 칼국수 먹는 날이 즐겁고 행복한 날입니다.

가야밀면 식당에 도착하면 가장 앞자리에 앉아서 불고기를 먹고 있으면 사장님께서 칼국수를 주시면 후루룩 후루룩 한 그릇을 맛있게 먹었습니다.

저는 먹는 즐거움을 가장 좋아하는 비만 체형이지만 복지관에 식사후원 해 주시는 “사계절가야밀면” 사장님 덕분에 맛있는 외식을 할 수 있게 되어 정말 고맙습니다!



기금조성 실적

(단위: 원)

후원금품			외부지원사업			결연후원금 지급액
CMS	일시후원금	후원물품	김해시 공모사업	외부 공모사업	공동모금회 지정후원금 사업	
33명(256건)	-	4건	1건	1건	-	-
1,617,000	-	2,598,000	15,360,000	1,000,000	-	-

CMS후원자

이현동 김은주 김은주 정희종 김성현 김태규 김민기 전상아 전해원 김한서 김희성 이원우 김유림 남소민 한유진 한상헌 김영미 김호연 이재국 이오섭 이화섭 안진호 김태훈 손문정 이동울 이정희 박보영 도태욱 이성우 최윤희 조용현 이영권 김성일

후원물품

(단위: 원)

일자	기부자/처	환산금액	물품명	수량	내용(용도 및 집행)
02. 21.	이수연/(주)대아종합건설	1,000,000	빔프로젝터	1대	방과후아카데미 교육기자재 지원
02. 21.	박용기/개인	1,000,000	문화상품권(1만원권)	100장	방과후아카데미 수료식 선물 지급
05. 04.	김민/폴수제돈까스 삼정점	340,000	돈까스(8,500원)	40명	방과후아카데미 식사 제공
05. 04.	김은주/김해시복지재단 노동조합	258,000	영화관람권(6,000원)	43장	방과후아카데미 영화관람권 지급
합 계		2,598,000			

김해시공모사업

(단위: 원)

사업명	일자	사업비	내용	공모(지원)부서
김해시 평생학습 (우수프로그램/일반강좌)	3월 ~ 12월	15,360,000	가야청소년단, 청소년재능기부단 미술, 음악 등 5개 강좌 운영	김해시 인재육성 지원과



외부공모사업

(단위: 원)

사업명	일자	사업비	내용	공모(지원)부서
청소년인성교육 활성화 지원사업	3월 ~ 11월	1,000,000	학교방문 인성교육프로그램	(재)경상남도청소년지원재단 청소년활동지원센터

온돌사진관



청소년방과후아카데미 수료식 수료선물  
문화상품권 100만원(1만원권 100장) 기탁(2.21)  
기탁자: 박용기



청소년방과후아카데미 수료식  
교육기자재(빔프로젝트) 100만원 상당 기탁(2.21)  
기탁자: (주)대아종합건설 대표 이수연



청소년방과후아카데미  
어린이날 기념 식사(돈가스) 제공(5.4)  
기탁자: 풀수제 돈가스 삼정점 대표 김민



청소년방과후아카데미  
어린이날 기념 영화관람권 기탁(5.4)  
기탁자: 김해시복지재단노동조합 위원장 김은주

언론보도

언론사명	보도기사제목	보도일자
경남일보	김해청소년수련관 방과후아카데미 수료식	17. 02. 23.
김해뉴스	김해시청소년수련관 방과후아카데미 '나래' 신나는 어린이날 행사 진행	17. 05. 10.



기금조성 실적

(단위: 원)

후원금 품			외부지원사업			결연후원금 지급액
CMS	일시후원금	후원물품	김해시 공모사업	외부 공모사업	공동모금회 지정후원금 사업	
14명(166건)	3건	-	-	-	-	-
2,160,000	4,400,000	-	-	-	-	-

CMS후원자

황성철 성경월 김동열 김병국 박기범 김형용 김진만 여종철 탁총호 오주원 강재성 김미란 지원에너지 김대석

일시후원자 석지테크 (주)기억되는사람들 (주)유비

언론보도

언론사명	보도기사제목	보도일자
경남도민일보	기억되는사람들 김해복지재단에 후원금	17. 03. 14.
경남신문	세화산업사 김해누리행복누리 사업에 후원금 전달	17. 11. 30.

온돌이야기

1962년설립한 (합)세화산업사는 전국 화장로 1,000여개를 공급하고 45개 화장장을 관리하는 국내 최대의 화장로 제작·시공 전문 기업으로 2014년부터 매년 1,000,000원씩을 김해시복지재단에 후원금을 전달하고 있습니다. (합)세화산업사는 이번 후원금 전달식에서 최근 어려운 경기에도 나눔문화 확산을 위해 김해시복지재단 "김해누리행복누리" 후원 사업에 후원금(일시금) 1,000,000원을 전달하였습니다.

이날 후원금전달에는 (합)세화산업사 이사 원용식, 복지재단 사무국장 허만원, 추모의공원 팀장 황성철 등이 참석하여 후원금 전달을 하였고 (합)세화산업사 이사 원용식은 후원금이 김해에 어려운 이웃들에게 전달 될 수 있도록 부탁하였습니다.

(합)세화산업사는 복지재단의 김해누리 행복누리 기금조성 사업으로 전달된 후원금이 다양한 복지사업에 지원될 수 있도록 부탁하였습니다.



# 김해시복지재단 온돌봉사단

김해시복지재단의 온돌봉사단은 소외된 취약계층을 돕고 지역사회 내 건전한 나눔 문화 확산을 위해 2016년 10월 6일, 출범하여 매월 자원봉사활동을 진행하고 있습니다.

60여명의 봉사단원의 자발적인 참여로 결성되었고, 매월 봉사단원의 모금 각출을 통해 사랑의 연탄 나눔, 김장김치 나눔, 어린이날 희망선물 전달, 경남도민체육대회 운영 지원, 헌혈증 전달, 급식지원 등 다양한 봉사활동을 전개하고 있습니다.

특히, 지난 여름에는 구산주공아파트 1단지 관리소와의 1사 1촌 협약 체결을 통해 지속적인 자원봉사활동과 지원을 약속하였습니다. 복지재단 직원들의 다양한 재능과 전문기술을 활용하여 주거환경 취약세대의 전기점검 및 교체, 도배 및 장판 교체를 실시하였고, 취약세대에 대한 관리가 단발성으로 끝나지 않도록 봉사활동 세대에 대한 사후 모니터링도 진행하고 있습니다.

김해시복지재단 온돌봉사단은 앞으로도 지역사회의 도움이 필요한 곳이면 어느 곳이든 두 팔을 걷어 부치고 앞장서서 온돌처럼 따뜻한 온기를 함께 나누고자 합니다.

## 출범식



온돌봉사단 출범 기념사진



온돌봉사단원의 선서식



온돌봉사단 출범 기념 헌혈증 전달



구산주공아파트 1단지 사무소와 1사1촌 협약식

## 온돌봉사단 활동내용

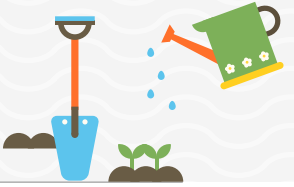

**일시** 2016년 11월 26일 **장소** 김해시 서상동, 대동면  
**인원** 온돌봉사단원 28명  
**내용** 지역사회의 소외된 저소득계층 3가구를 선정하여 월동대비 사랑의 연탄 나눔 봉사활동 전개(총 500장)  
**운영비** 137만원(봉사단원의 각출로 마련된 기금)



**일시** 2017년 2월 21일  
**장소** 김해시동부노인종합복지관  
**인원** 온돌봉사단원 22명  
**내용** 김해시동부노인종합복지관 경로식당 급식지원 자원봉사



**일시** 2017년 3월 8일 **장소** 김해시노인종합복지관  
**인원** 온돌봉사단원 20명  
**내용** 김해시노인종합복지관 경로식당 급식지원 자원봉사



**일시** 2017년 4월 29일 **인원** 온돌봉사단원 29명  
**장소** 김해시학생체육관, 김해동부테니스장, 임호중학교 체육관, 김해문화체육관, 동부스포츠센터  
**내용** 제56회 경남도민체전 행사 안내 및 질서유지 자원봉사활동으로 발생하는 교통비 및 실비를 자발적으로 모금하여 봉사단 기금 마련(30만원 마련)





## 온돌봉사단 활동내용



**일시** 2017년 5월 4일  
**장소** 김해시구산사회복지관 강당 및 대상자 가정  
**인원** 온돌봉사단원 5명  
**내용** 어린이날을 기념하여 앞서 진행되었던 제56회 경남도민체전 행사 자원봉사를 통해 마련된 기금으로 저소득 가정 아동·청소년 13명에게 총 30만원 상당의 '희망선물'을 전달하였음.



**일시** 2017년 5월 8일  
**장소** 김해시동부노인종합복지관, 김해시노인종합복지관, 김해시구산사회복지관  
**인원** 온돌봉사단원 14명  
**내용** 어버이날을 기념하여 진행되는 각 복지관의 효나눔행사 경로식당 급식지원 자원봉사



**일시** 2017년 7월 28일  
**장소** 구산동주공아파트1단지 관리소  
**인원** 온돌봉사단원 8명  
**내용** 구산동주공아파트1단지 관리소와 김해시복지재단 온돌봉사단 간 자원봉사활동에 대한 업무협약 체결



**일시** 2017년 7월 29일 **장소** 구산동 1주공A 단지 내 2세대  
**인원** 온돌봉사단원 19명  
**내용** 주거환경 취약세대에 대한 청소 및 도배지, 장판지, 불량 전등 교체를 통해 청결하고 쾌적한 주거환경 제공  
**운영비** 64만원(봉사단원의 각출로 마련된 기금)

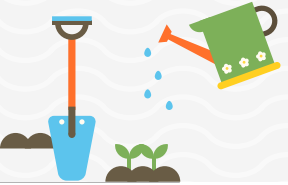

## 온돌봉사단 활동내용



**일시** 2017년 10월 19일 ~ 20일  
**장소** 장유대성교회 및 장유대성복지재단  
**인원** 온돌봉사단원 10명  
**내용** 제15회 장유지역 결식학생돕기 사랑나눔 자선바자회 자원봉사활동 진행(행사진행 안내, 교통정리, 주차관리)



**일시** 2017년 12월 16일  
**장소** 김해시노인종합복지관 경로식당  
**인원** 온돌봉사단원 30명  
**내용** 온돌봉사단과 다문화가족 30명이 함께 김장담그기(박스당 5kg, 100박스) 및 나눔 행사 진행  
**운영비** 235만원(봉사단원의 각출로 마련된 기금)

### ● 언론에 비친 온돌봉사단

언론사명	보도기사제목	보도일자
김해일보	복지재단 온돌봉사단, 사랑의 집 청소 실시	17. 07. 29.
영남매일	김해시복지재단 온돌봉사단 사랑의 집 청소	17. 07. 29.
국제뉴스	김해시복지재단 온돌봉사단, "다문화가족과 함께 김장김치담그기 봉사활동" 펼쳐	17. 12. 16.
MiMiNT	김해시복지재단 온돌봉사단, "다문화가족과 함께 김장김치담그기 봉사활동" 펼쳐	17. 12. 16.
김해뉴스	김해시 온돌봉사단-다문화가족지원센터, 김장김치 담그기 봉사활동	17. 12. 16.
경남매일	다문화가족과 함께 나눔김장	17. 12. 16.
김해일보	김해시복지재단 온돌봉사단, "다문화가족과 함께 김장김치담그기 봉사활동" 펼쳐	17. 12. 16.

# 김해누리!행복누리!

김해지역 저소득·취약계층을 위한 맞춤형 프로그램 지원사업 및 결연사업

- 기부형태 : 일시후원, CMS후원(1구좌 5,000원 : 1구좌 이상 신청 가능)
- 「김해누리!행복누리!」전용계좌 511-32-0000330(BNK경남은행)
- 김해시복지재단「김해누리!행복누리!」으로 접수되는 물품 및 후원금은 경남사회복지공동모금회를 통하여 접수되며, 후원금 영수증을 발급하여 드립니다.

따뜻하고 선한 마음으로  
우리 이웃들에게  
믿음과 희망이 되어주세요.

\* 후원하신 금액은 전액  
김해시민들의 복지증진을 위해 사용됩니다.



「김해누리!행복누리!」 전용계좌  
**511-32-0000330**  
BNK 경남은행

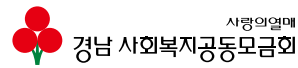

## 후원 참여 방법

**CMS 정기후원** 자동이체시스템으로 기부자의 정보동의를 받아 약정 일자에 정기적으로 약정 금액을 김해시복지재단의 「김해누리!행복누리!」후원계좌로 이체되는 방법입니다.  
전화 055)336-2400 팩스 055)336-3131



홈페이지 CMS후원신청서 다운, 작성  
복지재단 팩스 또는 메일 전송



매월 지정 일자  
통장에서 자동이체



행복한 김해를 위한  
‘사랑 나눔’ 동참

**일시후원** 일시적·한시적 기부로서 인터넷뱅킹 및 은행방문을 통해 언제든지 원할때 함께 할 수 있는 후원하는 방법입니다.

신청방법 일시후원 신청서 작성 → (재)김해시복지재단 제출 → 기부금 이체 → (재)김해시복지재단 확인  
입금방법 「김해누리!행복누리!」전용계좌 511-32-0000330(BNK경남은행)

**물품후원** 후원금 외에 생필품, 쌀 등의 물품후원도 가능하며 (재)김해시복지재단으로 연락주시면 됩니다.

**후원 관련 문의** 전화 055)310-8562 / 팩스 055)336-3131 김해시복지재단 정책연구팀

## 기부금 정산 및 세제혜택 안내

현행 세법에서는 기부금 용도의 공익성 정도에 따라 법정기부금과 지정기부금으로 구분하고 있으며, 개인은 연말정산시 세액공제를(사업자의 경우 필요경비), 법인은 손금산입을 통해 세제혜택을 받을 수 있습니다.

### 기부금의 종류

- 1) 법정기부금 \*김해누리!행복누리! 후원  
세법이 정한 요건을 충족하는 공익성이 강한 단체에 대한 기부금으로 지정기부금보다 공제한도가 높음
- 2) 지정기부금  
사회복지·문화·예술·종교·자선·학술 등 공익을 목적으로 하는 단체에 대해 대통령령으로 정하는 기부금

구 분	법정기부금	지정기부금
개 인 (세액공제 한도, 필요경비 한도)	소득금액 100% 한도 (모금회 해당, 소득세법 제34조)	소득금액 30% 한도 (종교단체 10%)
법 인 (손금산입 한도)	소득금액 50% 한도 (모금회 해당, 법인세법 제24조)	소득금액 10% 한도

기부금 영수증은 경남사회복지공동모금회 명의로 발행됩니다.

\*국세청 연말소득공제 전산시스템과 자동으로 연동되어 있으므로, 해당 시스템에서도 출력 및 소득공제를 받으실 수 있습니다.

