

GIMHAE
WELFARE
FOUNDATION

김해시복지재단 www.ghwf.or.kr
기금조성사업보고서

행복

FOR US

취약계층을 위한 따뜻한 온기
이웃을 돌아보는 지역사회 만들기

온기

 2015 김해시복지재단 기금조성 사업보고서
김해시복지재단 www.ghwf.or.kr
경상남도 김해시 신어산길 46 (삼방동) 대표전화. 055)336-2400



은은하게 데워주는
온돌과 같이
김해시복지재단이
따뜻한 김해만들기를
하는데에 군불이 되어주신

감사드립니다.

행복한 복지도시 김해

김해시복지재단은 김해시 지역사회자원의 안정적·효율적인 배분과 맞춤형 지원을 위한 컨트론타워 역할로서 자리하기 위해 경남사회복지공동모금회와의 연합모금으로 모금활동을 전개시킴으로써 복지 사각지대를 최소화 하고시민과 함께하는 신뢰받는 복지재단이 되도록 하겠습니다.



사람이 중심이 되는
복지도시 구현



+

김해누리!
행복누리!
사업

김해지역 저소득·취약계층을 위한 맞춤형 프로그램 지원사업 및 결연사업

참여대상 누구나 가능

모금단체/주관 경남사회복지공동모금회, 김해시복지재단

내용

· 기부형태 : 일시기부금, CMS 계좌후원(1구좌 5,000원 : 1구좌 이상 신청 가능)

「김해누리!행복누리!」 전용계좌 511-32-0000330(경남은행)

모금액 관리 및 기부금 영수증 처리 경남사회복지공동모금회

Contents

행복

김해시복지재단 소개 06

기금조성사업 "김해누리! 행복누리!" 현황 11

- 모금현황
- CMS 및 일시기부자
- 후원물품
- 지정기탁
- 외부공모/지원사업

김해누리! 행복누리! 갤러리 24

Hope

Mission & Vision



조직도

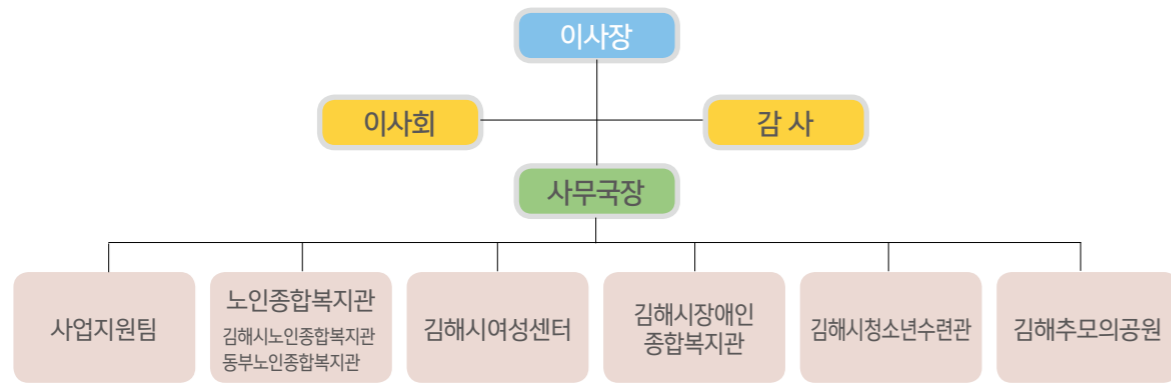

중점추진과제

- 복지 자원발굴 및 민관 협력지원 역량강화
- 안전한 복지시설의 효율적인 운영 및 관리
- 여성 능력 개발 및 취업 확충을 위한 교육 강화
- 노인, 장애인 통합 프로그램 운영 확대
- 복지기금 조성 및 복지프로그램 활성화

연혁

- 2015**
- 11월 사회복지종사자 전문가 교육 실시
 - 10월 지정기부금단체 지정
 - 09월 복지프로그램 아이디어 공모전 실시
- 2014**
- 12월 사회복지공동모금회 업무협약체결 김해누리! 행복누리! 기금조성 연합모금실시
 - 10월 김해시동부노인종합복지관 위수탁계약
 - 04월 재단 산하 5개 시설 위수탁계약 재단 출범(4.29)
 - 01월 재단설립 발기인 대회
- 2013**
- 12월 재단조례 공포 및 예산확보
 - 09월 설립방침 및 기본계획 수립 용역결과 의회 설명회 개최
 - 08월 설립 용역 중간보고회 개최
 - 06월 설립 타당성검토 용역 실시(3개월간)
 - 03월 시 복지재단 설립관련 검토

사업안내

- 사회복지 조사·연구 및 프로그램 개발 보급
- 사회복지시설 운영 및 관리
- 사회복지 자원 발굴 및 연계협력에 관한 사업
- 사회복지기금의 조성관리 및 배분사업
- 사회복지증진을 위해 김해시장이 위탁하는 사업
- 그 밖의 법인의 목적달성에 필요한 사업

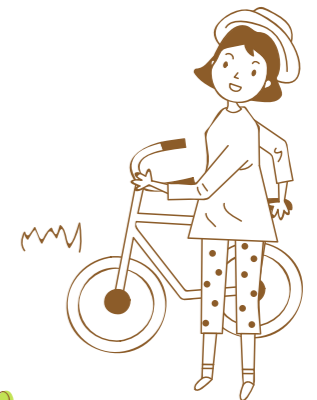
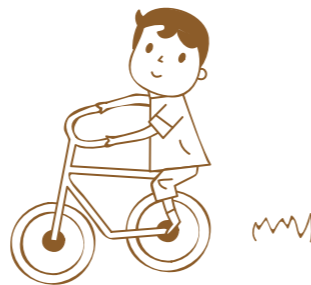



사업장소개



노인종합복지관

김해지역의 노인복지서비스가 필요한 노인을 대상으로 건강한 노후를 위한 예방, 케어기반구축 및 확충, 활동적 노후를 위한 사회참여 여건조성 및 활성화, 안정적 노후를 위한 소득보장의 다양화와 내실화를 통해 성공적인 노후가 실현될 수 있도록 지원하는 종합적 노인복지서비스 기관입니다



김해시노인종합복지관



위 치 김해시 김해대로 1902번길 12
Tel. 055)310-8400
시설현황 지상 4층(대지 9,900 m² / 연면적 4,693 m²)

김해시동부노인종합복지관



위 치 김해시 신어산길 46 Tel. 055)310-8500
시설현황 지하1층, 지상3층
(대지 17,546m² / 연면적 4,819.16m²)

김해시여성센터

다양한 직업-전문 프로그램 및 문화프로그램을 개설하여 지역 여성의 능력 개발과 평생학습 기반을 조성하고, 여성의 활발한 사회 진출을 위해 종합적인 서비스를 제공하고 있습니다.

위치 김해시 신어산길 46번길 Tel. 055)329-0400
시설현황 지하1층/지상3층
(대지 1,710.09m² / 연면적 4,604.35m²)



김해시장애인종합복지관



사회복지이념을 바탕으로 장애인에 대한 상담지원, 사회재활, 의료재활, 직업재활, 계몽·홍보, 주간보호 사업 등의 종합적인 서비스를 제공하여 장애인 개개인의 잠재능력을 최대한 개발시켜 자립자활의 삶을 돕고, 지역사회인식개선을 통한 완전한 사회통합 분위기 형성에 기여하고자 설립되었습니다.

위 치 김해시 삼계로 140 Tel. 055)314-7113
시설현황 지하1층/지상3층
(대지 4,882,85m² / 연면적 2,811,5m²)



김해시청소년수련관

청소년활동진흥법 제11조(시·군·구 1개소 이상 의무 설치·운영)에 의거 청소년 건전육성을 목적으로 1998년 김해시에서 설립한 공공청소년수련시설로서 강당, 강의실, 동아리실, 정보자료실, 생활관 등 각종 수련시설 및 설비를 갖춘 종합수련시설입니다. (수용정원 1,041명, 숙박정원 325명). 특히, 부지 내 진영운동장(인조잔디 8,122㎡), 김해문화체육센터(연면적 1,449㎡), 주차장(800대 수용)도 함께 관리운영하고 있어 청소년은 물론 시민들의 건강증진과 복지향상에 기여하고 있습니다



위치 김해시 김해대로 257 Tel. 055)346-2100
시설현황 지하1층/지상6층
(대지 6,042㎡ / 연면적 5,020㎡)

김해추모의공원



공설 화장시설, 봉안시설의 운영으로 시민 이용에 불편을 해소하고 친환경요소의 도입으로 혐오시설이라는 거부감을 없애 누구나 편하게 찾을 수 있는 밝은 공원 분위기를 조성하여 부담 없이 찾아올 수 있는 장묘시설입니다. 고인과 유족을 위한 화장 문화를 선도하는 김해추모의공원은 단정한 용모와 공손한 말씨로 유족을 맞이하고 조의를 표하여, 슬프기만 한 장례를 고인에 대한 정성과 영원한 행복을 빌어, 아름답게 승화시키는 장소를 제공하겠습니다.

위치 김해시 주촌면 서부로 1637번길 574
Tel. 055)337-3946
시설현황 화장동, 봉안동
(부지면적 20,948㎡ / 연면적 3,842㎡)

기금조성사업 "김해누리! 행복누리!" 현황

1. 2015년 "김해누리!행복누리!"기금조성 모금 및 집행현황

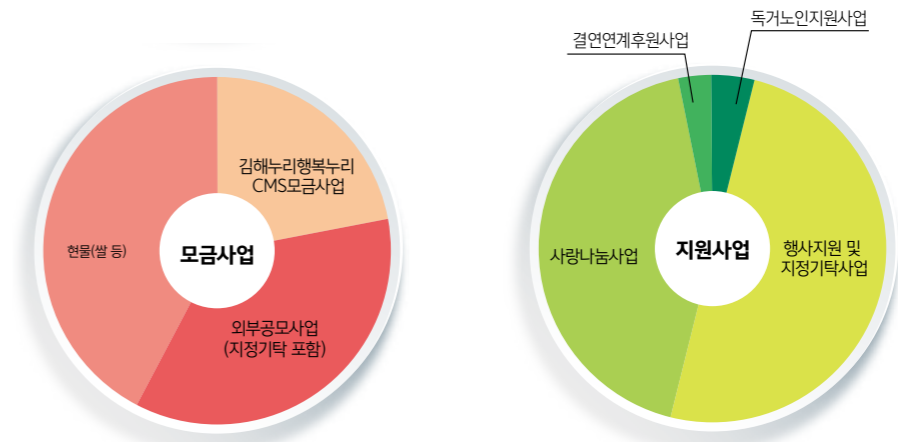

| 모금사업 |

사업명	모금(누계)	모금액	비고
계		341,162,945원	
김해누리행복누리 CMS모금사업	매월 약 410명 (3,433명)	73,924,000원	개인, 기관, 단체
현물(쌀 등)	96건	123,135,015원	
외부공모사업(지정기탁 포함)	23건	144,103,660원	

| 지원사업 |

사업명	지원(누계)	지원액	집행누계	비고
계		341,162,945원	341,162,945원	
결연연계후원사업	매월 35명 (420명)	12,688,000원	12,688,000원	노인 및 장애인
행사지원 및 지정기탁사업	23건	144,103,660원	144,103,660원	
사랑나눔사업	96건	123,135,015원	123,135,015원	물품환가액
독거노인지원사업	90명	9,060,000원	9,060,000원	2015.4~2015.12 (10개월)
이월금액		52,176,270원	52,176,270원	

2. CMS 및 일시기부자

일시기부자

강옥영(5,000) 강점순(100,000) 김민제(50,000) 김삼미(300,000)
김우락(191,200) 김은주(50,000) 김주연(50,000) 김찬수(200,000)
박진태(120,000) 우복남(40,000) 이의재(2,000,000) 전후남
(100,000) 경남은행(20,000,000) 우리여성병원(150,000) (주)대광에
프랜지(240,000) (주)제이케이컴퍼니(200,000) (주)실바트(500,000)
여성센터 바자회 - 김해여성자치회와 다문화 딸 모임, 규방공예,
기초봉제/홈패션, 냅킨아트, 문인화, 자수동아리, 제과기능사, 천연화장
품/비누, DIY목공예, 맛깔스런 밑반찬/웰빙밥상, 인물화, 캘리그라피,
커피바리스타, 퀼트, 피부미용사/힐링!마사지(1,532,700) 사랑의 열매
(50,000) 손 희(30,000), 해동이국민체육센터(200,000) 주기억되는
사람들(1,000,000), 이성우(400,000), 주)영시시스템(120,000) 김해방수
(100,000) 주)크린컨기술(100,000) 자)세화산업사(700,000) 주)부스
타산업(100,000) 한솔장례식장(200,000), 중앙병원장례식장(50,000)
조은금강장례식장(100,000) 진영전문장례식장(100,000) 성모병원
장례식장(100,000) 강서케달락(100,000) 김해시노인통합지원센터
(970,770)



구분	성명
1구좌 (5,000)	강 미 강성희 강은희 강정희 강창경 강현숙 고은정 공심자 곽호성 구진수 권민지 권오형 금경자 김가람 김나영 김남자 김덕곤 김만기 김명희 김미경 김미란 김미전 김민구 김민규 김민여 김민지 김봉기 김상우 김성곤 김성례 김성아 김성원 김성현 김소영 김수미 김영규 김영자 김영준 김영호 김옥환 김우진 김유림 김은순 김인숙 김장렬 김정이 김준성 김진근 김진숙 김창식 김태규 김태실 김혜경 김호재 노우석 노정건 노정호 노창현 류종권 문성경 민지현 박선영 박수민 박영희 박임순 박종철 박현숙 박현정 배병호 백미화 서정규 성명자 손진호 송 선 신상욱 신상진 신송자 안성남 안승배 안홍진 양미점 양승열 오진한 오진한 우경화 우병만 우윤선 유애숙 유영희 윤봉선 윤수혜 윤한규 윤현주 이규봉 이도원 이무웅 이병철 이병호 이상용 이선욱 이선우 이세진 이순자 이신경 이영호 이원우 이재평 이정희 이창목 이재연 이채원 이현정 이형주 이혜은 임상대 임성욱 임시대 임은숙 임은주 전한구 정남성 정서목 정윤숙 정희종 조성도 조원규 조한준 주우신 차춘곤 천정희 천정희 최경숙 최미영 최상우 최성이 최소영 최원정 최윤희 최인철 최준일 하쌍선 한은주 한미민 한정호 한철환 현진경 황명희 황성구 황진영 황진환

구분	성명
2구좌 (10,000)	강경용 강동민 강동우 강미경 강미선 강선이 강성구 강숙자 강재원 강정식 강종석 강진욱 고병진 고진하 공정희 공호경 박기용 구분길 권경희 권난희 권대도 기병구 기성애 김강민 김건욱 김근태 김근혁 김길만 김다희 김대준 김동우 김동환 김돌아 김명수 김명숙 김미숙 김배옥 김범수 김병국 김삼미 김성원 김수억 김영도 김영주 김용호 김윤아 김은주 김은주2 김일우 김장수 김재운 김재호 김정미 김정훈 김종락 김종진 김주수 김주연 김준석 김진만 김진철 김찬영 김충한 김태영 김태원 김향자 김현영 김현욱 김형용 김호랑 남기대 노영숙 류광수 류재복 마상천 문수동 문유경 문유란 박경순 박경희 박근미 박광량 박도현 박래석 박영아 박미경 박미연 박병권 박병조 박복래 박세빈 박소연 박수민 박순범 박승호 박양옥 박원구 박은희 박종주 박주영 박주희 박준용 박지숙 박재용 박채표 박현수 방금선 방성림 방창민 배금자 배명선 배선영 배양지 백문기 백미경 백혜연 서광석 서은수 서정명 선이순 성수나 손성호 손진영 송정환 신숙용 신연호 안교영 안덕준 안승근 안유심 여미진 여종철 오경석 오성균 우미연 윤민혜 윤아영 윤현숙 이강구 이경은 이경희 이광록 이규승 이근영 이명희 이병수 이봉재 이선태 이성훈 이순주 이영훈 이완주 이원우 이용규 이일재 이재열 이재형 이정성 이정훈 이종철 이진우 이창희 이현동 이호을 이화봉 이화자 임말숙 임상대 임선희 임숙자 임지영 임창수 장영인 장은실 전선주 정경민 정문희 정문희 정미경 정미숙 정병운 정서울 정순미 정아경 정연주 정원화 정지원 정지훈 제이상 제해준 조말숙 조성아 조용현 조용현 조인선 조재판 조중현 조현우 조현주 조훈제 주광호 주수원 지수민 천상필 최근용 최낙영 최미숙 최성선 최연욱 최영은 최은진 최재혁 최정숙 최천권 최판신 최호성 추민규 탁충효 태성출 태현진 하은진 한수훈 한옥순 한원희 한철환 한치희 허숙정 허영배 황성철 황성환 황옥성 황인기 황혜주 ECO전기조명
3구좌 (20,000)	강방수 권경근 권옥순 김계동 김동열 김영도 김영태 김지혜 김창환 김태현 김현진 박기범 박래희 박영교 배 영 배용숙 백혜영 성경월 심우영 유주행 윤주연 이상석 이상훈 이충호 이태호 정대은 정영순 정혜영 조홍열 최영희 홍일근 황승규 세창건설화학
4구좌 (30,000)	김광숙 김영욱 김진원 도춘호 박영아 박풍년 배경 광 이성우 전병훈 지원에너지
5구좌 (50,000)	남창우 조민규 황두점
20구좌 (100,000)	강수희 주성욱 박철수 실버캐슬요양병원
기 타	김미경(15,000) 김민기 김우진(25,000) 김한서 김희성(2,000) 박소영 신현범(3,000) 양가은 전상아 전해원 채수진(40,000) 낙원공원묘원(3,600,000) (주)일광 삼대서가 (주)삼주(12,870,000) 은하사(2,000,000)



3. 후원물품



기부자/처	월	환산금액	물품명	수량	내용 (용도 및 집행)
새경남약국	1~11	214,500	한방콜파스, 안티푸라민	11회(143개)	의료용품 결연
알통닭강정	1~5	180,000	닭강정	5회(60통)	보호작업장 간식
이상범	3~10	1,000,000	주식외 외 3종	1,160개	복지관 이용 어르신
굿타임사우나 (윤민)	3~6	129,000	목욕권	43장	저소득어르신 외 인솔자 포함
닭강정 (현인호)	2~12	495,000	닭강정	165박스	저소득어르신
칭구짬뽕	10~12	70,000	짜장면	35인분	저소득어르신
동인당약국	3~12	536,000	의약품 세트 (영양제, 파스 외)	10세트	저소득어르신
소나무약국	3~12	623,800	의약품 세트 (영양제, 파스 외)	10세트	저소득어르신
참사랑약국	3~12	511,800	의약품 세트 (영양제, 파스 외)	10세트	저소득어르신
진영금병라이온스 클럽	1	250,000	쌀		
강경란	1	128,480	바나나맛 우유	64개	주간보호센터 간식
푸드뱅크	1	300,000	닥터&닥터(144개), 그란데블(40개), 카페타임(60개)	204개	복지관 이용 어르신
(주)유넥스	1	240,000	우유	600개	복지관 내 경로식당
송세광	2	100,100	김선물세트	11개	저소득어르신
국민연금지사 김해말양지사	2	500,000	떡국외 부식재료	37종	식당 무료급식(떡국)
한전산업 개발김해지점	2	234,900	생필품 (라면, 세탁세제, 주방세제, 휴지롤, 쌀과자(10입))	29개	저소득어르신

기부자/처	월	환산금액	물품명	수량	내용 (용도 및 집행)
김해시농업협동조합 공동사업법인	2	50,625	백미 5kg	5포	식당 부식 재료
(주)빙그레	2	840,000	요맘때 아이스크림	1,200개	복지관 어르신
(주)유넥스	2	240,000	우유	600개	복지관 내 경로식당
한국주택금융공사 경남지사	2	500,000	온누리상품권	50매	경로당운영혁신사업 참여 경로당 (떡, 견과류)
(주)삼주	2	2,000,000	설명절 떡국나눔	500여분	복지관 내 경로식당
빙그레 김해공장	2	1,680,000	요맘때	2,400개	복지관 이용 어르신
한국가스기술공사 경남지사	2	28,200	요쿠르트	300개	경로식당 이용 어르신
이석희	3	45,000	송편	2되	식당 후식 배식
(주)원푸드림	3	75,150	에그불고기버거 햄토마토머핀	77개	보호작업장 간식 주간보호센터 간식
(주)빙그레	3	176,000	바이오플레요구르트	352개	복지관 내 경로식당
(주)빙그레	3	840,000	요맘때 아이스크림	1,200개	복지관 어르신
(주)유넥스	3	240,000	우유	600개	복지관 내 경로식당
농협은행(주) 김해시지부	3	2,000,000	닭1.2KG 4등분 외	18종	복지관 내 경로식당
한국가스기술공사 경남지사	3	33,840	요쿠르트	360개	경로식당 이용 어르신
경원보쌈	3	180,000	식당쿠폰 (20,000원권)	9매	노인대학 생신잔치 참여 어르신
증가대박집 인제대점	3	134,500	외식지원(삼겹살)	23명	주간보호 어르신 외식지원
사계절가야밀면 (이광호)	4	75,000	밀면	15명	저소득어르신 중식



기부자/처	월	환산금액	물품명	수량	내용 (용도 및 집행)
종가대박집 인제대점	4	66,500	외식지원(삼겹살)	11명	재가지원 어르신 외식지원
(주)유넥스	4	240,000	우유	600개	복지관 내 경로식당
이상범	4	528,000	따옴 포도맛	240개	노인통합지원센터 어르신
이상범	4	600,000	바나나맛 우유	600개	복지관 어르신
스위트블룸	4	70,000	크림수제케익	1개	실버아카데미 어르신
한국가스기술공사 경남지사	4	43,200	요구르트	360개	경로식당 이용 어르신
신송자 외 7명	4	850,000	돼지수육(15관), 다과 외 18종	15관, 19종	노인대학 야외학습
(주)삼성테크윈	4	2,020,760	생수, 타올, 도시락, 현수막등	248개	제8회 사랑이여가기후원
오영순	4	230,000	백미 20kg	5포	식당 부식 재료
한전산업 개발감해지점	5	200,210	생필품 (라면, 미역, 두루마리 휴지롤, 베 지밀, 카레, 짜장, 쥬 스, 에프킬라, 김)	44개	저소득어르신
최정숙	5	1,495,200	선물세트 (비누카네이션, 계란, 미역, 황태채)	120개	저소득어르신
이석희	5	45,000	송편	2되	식당 후식 배식
종가대박집 인제대점	5	73,750	외식지원(삼겹살)	18명	주간보호 어르신 외식지원
워시앤조이 인제대점	5	44,500	세탁지원	12명	재가지원 어르신 세탁지원
경원보쌈	5	94,500	외식지원(정식)	21명	주간보호 어르신 외식지원

기부자/처	월	환산금액	물품명	수량	내용 (용도 및 집행)
(주)빙그레	5	450,800	비타쿨	644개	복지관 어르신에게
(주)유넥스	5	400,000	우유	1,000개	복지관 내 경로식당
해원유통	5	3,500,000	한우국거리 외 17종		복지관 내 경로식당
(주)빙그레	5	300,000	바나나맛 우유	300개	경로당운영혁신사업 참여경 로당
박경자	5	150,000	완두 백설기(10되), 요구르트(360개)		노인대학 생신잔치 참여 어르신
한국가스기술공사 경남지사	5	37,600	요구르트	400개	경로식당 이용 어르신
종가대박집 인제대점	6	76,250	외식지원(삼겹살)	16명	주간보호 어르신 외식지원
워시앤조이 인제대점	6	20,750	세탁지원	6명	재가지원 어르신 세탁지원
초록우산어린이재단	6	26,390,000	카니발차량지원		외부공모사업 선정 카니발 차량 지원
LG전자 노동조합	6	1,050,000	대형모금함	1대	행복마을 만들기 프로젝트 활용
강점순	6	60,000	온누리상품권	6매	저소득, 취약계층 노인세대
북부동주민센터	6	378,000	백미 10kg	14포	식당 부식
부경양돈농협	6	300,000	포크벨리 뒷다리살	50kg	식당 부식
S.C 제일은행	7	588,000	현미, 찰흑미, 보리 쌀	30포	식당 부식
이경은	7	131,690	오리생고기	13kg	식당 부식
소나무약국(최윤정)	7	48,000	의약품(대일밴드)	60개	저소득어르신(60세대)
종가대박집 인제대점	7	85,000	외식지원(삼겹살)	15명	재가지원 어르신 외식지원



기부자/처	월	환산금액	물품명	수량	내용 (용도 및 집행)
워시앤조이 인제대점	7	67,000	세탁지원	15명	재가지원 어르신 세탁지원
BNK경남은행 사랑나눔재단	7	3,000,000	수박	20통	경로식당 이용 어르신
(주)유넥스	7	240,000	우유	600개	복지관 내 경로식당
한국가스기술공사 경남지사	7	37,600	요구르트	400개	경로식당 이용 어르신
종가대박집 인제대점	8	72,000	외식지원(삼겹살)	19명	주간보호 어르신 외식지원
농협 김해시지부	8	2,000,000	육계 외 18종	18종	말복 무료 행사
영우종합건설(주)	9	1,000,000	송편	50되	경로식당 이용 어르신
송세광	9	99,980	꿀, 티슈(3입)	18개	저소득어르신
이종우	9	97,200	라면	5박스	저소득어르신
백천의료재단 (김경일)	9	69,400	라면	4박스	저소득어르신
김미경	9	68,040	라면	6박스	저소득어르신
심우영	9	38,080	라면	2박스	저소득어르신
한전산업 개발김해지점	9	169,860	생필품 (라면,세탁 세제, 주방세제, 휴지롤, 배지밀)	29개	저소득어르신 생필품
종가대박집 인제대점	9	79,750	외식지원(삼겹살)	15명	재가지원 어르신 외식지원
가야관	9	648,000	갈비탕 테마파크 입장권	100그릇 74매	행복한 밥상 나누기 행사
BNK금융그룹 (경남은행 시청지점)	9	20,000,000	온누리상품권	2,000매	저소득,취약계층 노인세대
한국전력공사	9	1,000,000	백미 10kg, 육우	20포,25kg	식당부식

기부자/처	월	환산금액	물품명	수량	내용 (용도 및 집행)
종가대박집 인제대점	10	71,500	외식지원(삼겹살)	18명	주간보호 어르신 외식지원
(주)실바트	10	480,000	주방용품	16박스	2015년 사랑의 합동 결혼식 행사
한국주택금융공사	10	1,000,000	돼지수육	15관	노인대학 야외학습
신승자 외 8명	10	900,000	야외학습 점심 및 다과	29종	노인대학 야외학습
(주)기량축산 (김진균)	11	1,920,000	한우곰거리	96세트	저소득어르신
이석희	11	45,000	송편	2되	식당 후식 배식
종가대박집 인제대점	11	97,750	외식지원(삼겹살)	18명	재가지원 어르신 외식지원
노영숙	11	100,000	김치라면 외 4종	5종	동부예술제 행사 활용
경남사회복지 공동모금회	11	10,000,000	온누리상품권 (10만원권)	100매	칠순팔순잔치 운영 물품, 복지관 강당의자 구입, 상장함 구입
남상철	11	36,000	꿀 10kg	2박스	식당부식
나눔재단월드채널 경남지부	11	72,000	송편	3되	식당부식
한화테크윈	12	746,760	풍선아트장식 도넛, 커피, 간식 등	1건, 202개, 38개	제2회 아르페지오 송년음악회 후원
(주)은산웰텍	8/12	1,945,600	도서, 백미 10kg	69권, 50포	S-희망도서관, 식당 부식
김은순 (아르페지오)	12	700,000	다시마외 16종	16종	무료급식, 간식(빵)
이재필 (국민서관)	12	160,000	난방유	1 드럼	저소득어르신(1세대)
주.제이에스스틸	12	3,000,000	난방유	17드럼	저소득어르신(17세대)
은성제과제빵학원	12	375,000	케이크	15개	저소득어르신(15세대)



기부자/처	월	환산금액	물품명	수량	내용 (용도 및 집행)
노경순	12	200,000	농산물 상품권	20매	저소득어르신(5세대)
김해우체국	12	500,000	온누리상품권	50매	저소득어르신(10세대)
남증자	12	49,770	라면(5입)	21개	저소득어르신(11세대)
박영자	12	63,700	연탄	182장	저소득어르신 (1세대)
박옥자	12	6,300	연탄	18장	저소득어르신 (1세대)
김병조	12	2,580,000	안마의자	2세트	주간보호센터 이용자 건강관리
심우영	12	45,440	라면	2박스	저소득어르신
종가대박집 인제대점	12	64,750	외식지원(삼겹살)	18명	주간보호 어르신 외식지원
워시앤조이 인제대점	12	13,000	세탁지원	6명	재가지원 어르신 세탁지원
은성제과 제빵학원	12	375,000	케이크	15명	재가지원 어르신 크리스마스 케이크지원
김판조	12	51,760	간식	-	나들이 간식지원
청소년방과후 아카데미지원협의회	12	2,000,000	문화상품권, 교복교환권		
이상순	12	700,000	간대파 외 9종	10종	경로식당 중식 무료 제공
유림건설	12	1,000,000	쌀 20kg	25포대	복지관 경로식당 활용
임시대	12	1,000,000	엔틱4인다기잔세트	100세트	송년행사 물품 구입
한국 GM 새마을금고	12	448,000	쌀 20kg	10포대	복지관 경로식당 활용
김두찬	12	230,000	쌀 10kg	10포대	복지관 경로식당 활용
(주)대저건설	12	10,000,000	의자	200개	노인복지관 강당의자 교체

4. 지정기탁

기부자/처	월	금액	내용(용도 및 집행)	비고
부산김해경전철운영(주)	1	1,000,000	강당 의자 교체	어버이날 카네이션꽃 지원
황진영 (유애숙)	3	1,000,000	칠순기념 무료급식	복지관 경로식당 이용 어르신(460명)
라임건설	3	7,932,000	어르신 밑반찬 지원	밑반찬 용기구입 / 부식비용
더 라운지	4	968,500	장애아동 어린이날 선물나눠주기	인당어린이집, 금관어린이집 복지관 장애아동
태광산업(주)	5	5,000,000	어버이날 행사	경로식당 무료급식(500명)
대진산업	5	5,000,000	기능보강사업(강당 에어컨설치)	장애인복지관 강당
신한카드	5	4,500,000	발달장애인 문화여가지원사업 (영화감상)	국민연금김해밀양지사 국민연금수급자모임 공동진행
좋은이웃 마트	5	3,000,000		
최안과의원	5	1,000,000	어버이날 행사 (무료급식, 행사 운영비 등)	복지관 이용 어르신 및 자원봉사자(736명)
한국주택금융공사 경남지사	5	500,000		
부산김해경전철운영(주)	7	1,000,000	위생마스크	경로식당
LG전자 노동조합	7	2,500,000	조손가정 생활안전지원금 지원	조손가정 중 경제적 어려움을 갖고 있는 세대(5세대)
국공립분과위원회	8	1,000,000	물품구입- 식당 의자 교체	김해시국공립어린이집연합회
부산김해 경전철운영(주)	8	4,925,800	어르신 여름 김장김치 지원	독거노인세대 나눔
김해시노인통합지원센터	8	1,439,360	어르신 여름 김장김치 지원	독거노인세대 나눔
sk hynix	11	10,000,000	- 강당 의자교체 - 장기바독실 의자탁자 - 회의실, 강의실 빔프로젝트 및 스크린 설치	복지관 강당 및 프로그램실

기부자/처	월	금액	내용(용도 및 집행)	비고
한국가스기술공사 부산경남지사	11	3,000,000	칠순-팔순잔치 행사 (중식비, 행사 운영비 등)	독거 어르신 (20명), 자원봉사자 및 후원자 (113명)
(주)삼구 아이앤씨	11	300,000		
(주)동양전력	11	300,000		
부산김해경전철운영(주)	12	1,200,000	식당 및 강당 입구 전광판 설치	노인복지관

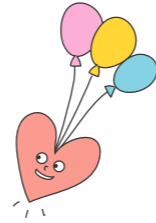

5. 외부공모/지원사업

사업명	사업일자	공모지원부서	용도(내용)	사업비
여성가족부장애아동, 청소년 성인권교육	2	사회재활	장애아동, 청소년 성인원교육 강사 및 전반적 운영 지원	20,000,000
삼성화재RC 집수리지원	2	상담지원	재가장애인 2가구 집수리 지원 (이석희, 윤은광)	19,000,000
경남도청 취약계층 정보화교육지원사업	2	사회재활	2015년도 정보화교육사업 강사지원	21,698,000
김해도서관 소외계층 강사지원사업	3	사회재활	지적장애인 동화책 세상체험 강사지원 지적장애인 컬러비즈 강사지원	1,200,000
문화예술 지원사업	3. 20 ~12. 14	한국노인종합 복지관협회	어르신 미술 프로그램	3,400,000
평생교육사업 (평생교육강좌)	3. 10 ~ 12. 10	김해시	건강한 몸 만들기, 천연화장품 만들기, 캘리그래피 강좌 운영	4,680,000

사업명	사업일자	공모지원부서	용도(내용)	사업비
우수평생 학습프로그램	3. 23 ~ 11. 10	김해시	Mr. Chef(미스터셰프)요리교실, 어르신 원예프로그램, 청춘사진관 밴드	9,000,000
김해학	4. 9 ~ 7. 2	김해시	김해학 특강 및 김해투어	10,520,000
S-희망도서관	5	총무기획	장애인복지관 이용자들을 위한 도서관 리모델링 사업	15,000,000
토토시니어 페스티벌 나눔활동	5. 6 ~ 12. 11	한국노인종합 복지관협회	1. 3세대 통합 프로젝트 - 탁구 멘토링	1,600,000
노인자원봉사활성화사업	5. 21 ~ 12. 11	한국노인종합 복지관협회	세대 통합프로그램 - 택견 멘토링	1,600,000
치매예방 프로그램	7. 1 ~ 11. 30	한국노인종합 복지관협회	치매예방 프로그램 및 서포터즈 운영	5,000,000
김해시여성발전기금	7.16	김해시청 여성아동과	김해시여성 일자리 취창업 박람회 개최	8,000,000
에스-오일 Hope to you 캠페인 조손가정 난방유 지원사업	11	에스오일(주)	저소득 조손가정(1세대) 겨울 난방유 구입 상품권 전달	1,000,000
홀몸어르신 겨울나기 용품 지원사업	11	우정사업본부	10만원 상당의 겨울나기 용품 기트 (14세트)	1,400,000
한국장애인복지관협회 문화예술지원사업	3 ~ 12	주간보호센터	주간보호센터 이용자 유화그리기 강사 및 재료비 지원사업	6,180,000



추석명절나눔1

BNK금융그룹(경남은행)으로부터 추석명절 나눔으로 상품권을 전달받아 복지재단 소속 시설들과 지역내 노인복지관련 시설 등 총 400세대에 2,000만원 상당의 온누리 상품권을 전달했다. 명절을 맞아 지역의 취약 계층 및 복지사각지대에 있는 주민들이 소외 받지 않고 함께 할 수 있는 명절이 되었다.



추석명절나눔2

김해시복지재단 직원들이 성금을 모금하여 지역 내 기초생활수급자, 차상위계층, 독거노인, 다문화가정, 한부모 가정 등을 선정하여 추석명절을 맞아 불우이웃 7가구에 100만원 상당의 성금과 물품을 전달했다. 외로운 어르신들과 아이들의 손을 잡아드리며 성금과 생필품을 전달, 가사정리, 일손돕기 등 사랑을 나누는 뜻 깊은 시간을 가졌다.



기획재정부 지정

김해시복지재단 “지정기부금 단체” 지정 (2015. 10월)



10월 1일 「법인세법 시행령」제36조 제1항 제1호 사목에 근거해 김해시복지재단이 자체적으로 '기부금영수증'발급 가능한 지정기부금단체로 지정되었다.



기금조성사업 홍보



복지프로그램 아이디어 공모전 개최



자전거 나눔(1주년 기념행사)



사회복지봉사자 전문교육



김해누리행복누리갤러리
김해시노인종합복지관



GIMHAE WELFARE FOUNDATION **문돌**



스위트블룸



경남은행사랑나눔재단



대저건설



농협 김해시지부 무료급식



한국주택금융공사



최안과



빙그레



부산김해경전철운영



영우종합건설



해원유통



이판금(복지관어르신)

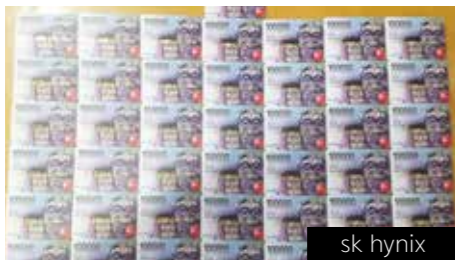

sk hynix



서울안과



삼주



유넥스



태광실업

김해누리행복누리갤러리
김해시동부노인종합복지관



좋은이웃마트



LG전자



외부공모-노인자원봉사단



최안과



안전보건공단 / 한국가스기술공사



유림건설



가야관



외부공모-토토시니어



한국주택금융공사



외부공모-문화예술



농협 김해시지부



외부공모-치매예방



이상순(복지관어르신)



(주)대광에프앤지



(주)제이케이컴퍼니



예향교회 이석희



(주)삼성테크윈



여성센터바자회



실바트(시청, 결혼행사)



남상철



김해시떡류식품가공협회 김해시지부회원



여성센터바자회



여성센터바자회



국민연금공단김해밀양지사



한국전력공사 김해지사



삼성전자 S희망도서관



아르페지오 무료급식



새경남약국



은성월텍(주) 진재성님

GIMHAE WELFARE FOUNDATION



청구짬뽕 삼계점



은산월텍



신한카드 / 국민연금김해밀양지사



(사)나눔재단 월드채널 경남지부



법무사 정흥조



제일은행



한화테크윈



이경은님

김해누리!행복누리!갤러리
김해시장애인종합복지관



(주)원 푸드림



김해시농업협동조합 공동사업본부



한국전력공사 김해지사



강경란

GIMHAE WELFARE FOUNDATION



현인호



우영수



GIMHAE WELFARE FOUNDATION

김해누리!행복누리!갤러리
김해시청소년수련관

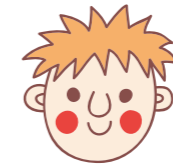

진영금병라이온스클럽



김해시청소년방과후 아카데미지원협의회

김해누리!행복누리!갤러리
김해추모의 공원



세화산업



기억되는 사람들





S-오일



js스틸 후원



김(송세광)



남중자(라면)



김병조.안마의자



김경일(백천의료재단)삼양라면



부산김해경전철.여름김장나눔행사.김해시재가복지연합회



굿타임사우나(윤민) 무료목욕서비스



노경순(상품권)



알통달강정



김미경(라면)



사계절가야밀면(이광호)



심우영.라면

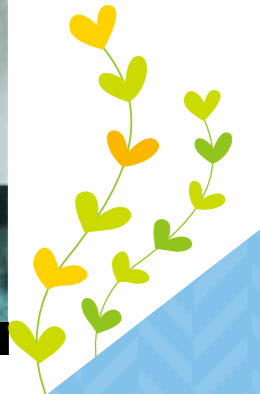



연탄서비스 박영자, 박옥자



참사랑 약국



동인당 약국



소나무 약국



은성제과제빵(빵나눔)



이종우(라면)



칭구짬뽕(삼계동)



온누리상품권, 김해우체국



주)가람축산(김진균)



최정숙(설날선물)



한전산업





(주)삼주



은하사



대박집



목촌돼지국밥



워시앤조이셀프빨래방



라임건설



현대자동차그룹(초록우산어린이재단)



낙원공원묘원

재가노인지원서비스

경제적, 신체적, 정신적 어려움으로 독립적인 일상 생활이 어려운 노인과 지역사회 복지사각지대에 놓인 노인들에게 일상생활에 필요한 각종 서비스를 제공함으로써 지역 사회 내에서 건강한 노후생활을 보내는데 어려움이 없도록 예방적 복지실현 및 사회안정망 구축을 목적으로 하는 서비스입니다.

서비스 대상

김해시 거주 65세 이상 기초생활수급자, 차상위, 저소득 어르신

활동내용

일상생활지원 / 정서지원/ 지역사회자원개발
연계지원(의료연계서비스, 의료용품지원, 기관연계)
여가활동 / 주거환경개선 / 긴급지원 등
특화사업(이불빨래서비스)



주간보호서비스

치매, 뇌졸중 및 노인성 질환을 앓고 계신 어르신들 대상으로 낮 시간동안 다양한 프로그램을 통해 신체활동 및 심신기능을 향상을 위해 필요한 서비스를 제공하고 부양가족에게는 경제적, 신체적 심리적 부담을 경감시켜 가족갈등을 해소하여 대상자 및 부양가족의 복지 증진을 도모합니다

이용대상 노인장기요양보험 2~5등급 어르신
노인성질환을 앓고 있는 어르신

이용시간 월~금 / 09:00~18:00

프로그램 차량승영, 중·간식, 물리치료, 원예치료, 미술활동, 수지침 등

이용비용 등급별 장기요양급여기준
(단 국민기초생활보장수급권자는 전액무료)

사람이 중심이 되는 복지도시 구현

김해시 복지재단

김해시복지재단은 김해시 지역사회자원의 안정적·효율적인 배분과 맞춤형 지원을 위한 컨트롤타워 역할로서 자리하기 위해 경남사회복지공동모금회와의 협약체결로 모금활동을 전개시킴으로써 복지 사각지대를 최소화하고 시민과 함께 하는 신뢰받는 복지재단이 되도록 하겠습니다.



- A 김해시복지재단
- 노인 | B 김해시노인종합복지관
C 김해시동부노인종합복지관
- 여성 | D 김해시여성센터
- 장애인 | E 김해시장애인종합복지관
- 청소년 | F 김해시청소년수련관
- 그외 | G 김해 추모의 공원

김해누리 행복누리



기금조성 사업 안내

행복한 김해를 위한 나눔 이야기

내 주위에는 소외된 가족과 이웃들은 없나요?
나의 자그마한 관심이 내 가족과 이웃을 훈훈하게 하는 첫걸음입니다.
지금 그 따뜻함을 전하는 잠깐의 여유를 가져보세요~

- 1 독거노인, 저소득 취약계층 노인을 위한 '의(나들이)' '식(밀반찬)' '주(겨울나기)' 사업 등
- 2 저소득, 취약계층 및 한부모 가정 여성들을 위한 '자립지원취업강좌' 수강지원사업 등
- 3 장애아동 및 장애인들의 자립지원 (교육, 문화)에 대한 다양한 지원사업 등
- 4 저소득 취약계층 아동을 위한 다양한 사업지원 (결식예방, 문화, 교육) 등

기부절차



「김해누리!행복누리!」 전용계좌
511-32-0000330 (경남은행)